

ตารางแสดงวงเงินงบประมาณที่ได้รับจัดสรรและราคากลางในงานจ้างก่อสร้าง

๑. ชื่อโครงการ ก่อสร้างถนนหินคลุกสายบ้านนางประนอม หมู่ที่ ๑๔
๒. หน่วยงานเจ้าของโครงการ กองช่าง เทศบาลตำบลท่าเยี่ยม อำเภอโชคชัย จังหวัดนครราชสีมา
๓. วงเงินงบประมาณที่ได้รับการจัดสรร โดยเบิกจ่ายจากเงินสะสม ตามมติที่ประชุมสภา สมัยสามัญ สมัยแรก ประจำปี พ.ศ.๒๕๖๙ ลงวันที่ ๒๖ มกราคม ๒๕๖๙ แผนงานอุตสาหกรรมและการโยธา งานก่อสร้าง งบประมาณ ๖๙,๐๐๐ บาท (หกหมื่นเก้าบาทถ้วน)
๔. ลักษณะงาน (โดยสังเขป) ดำเนินการก่อสร้างถนนหินคลุกสายบ้านนางประนอม หมู่ที่ ๑๔ จุดเริ่มต้นโครงการบริเวณบ้านนางแก้ว จุดสิ้นสุดโครงการบริเวณบ้านนางประนอม กว้าง ๓ เมตร ยาว ๓๗ เมตร หนา ๐.๑๐ เมตร พื้นที่ดำเนินการไม่น้อยกว่า ๑๑๑ ตารางเมตร (รายละเอียดปรากฏตามแบบรูปและรายการก่อสร้างของเทศบาลตำบลท่าเยี่ยม เลขที่ ๖๖/๒๕๖๙)
๕. ราคากลางคำนวณ ณ วันที่ ๑๕ พฤษภาคม ๒๕๖๙ เป็นเงิน ๗๒,๓๐๐ บาท (เจ็ดหมื่นสองพันสามร้อย บาทถ้วน)
๖. บัญชีประมาณการราคากลาง รายละเอียดตามเอกสารที่แนบท้าย มีดังนี้
 - ๖.๑ แบบสรุปราคากลางงานก่อสร้างทาง สะพาน และท่อเหลี่ยม
 - ๖.๒ แบบรูปรายการงานก่อสร้างทาง สะพาน และท่อเหลี่ยม เลขที่ ๖๖/๒๕๖๙
๗. รายชื่อคณะกรรมการกำหนดราคากลาง

๗.๑ นางพิริลฤดา	คำไส	เจ้าพนักงานธุรการชำนาญงาน	ประธานกรรมการ
		รักษาราชการแทน ผู้อำนวยการกองช่าง	
๗.๒ นายสุเมธ	อุตรศรี	ผู้ช่วยนายช่างโยธา	กรรมการ
๗.๓ นางสาววงศ์เสนา	ฝ้ายครบุรี	ผู้ช่วยนายช่างไฟฟ้า	กรรมการ

(นายสุนทร หาญสูงเนิน)
นายกเทศมนตรีตำบลท่าเยี่ยม

สรุปการประมาณราคากลางค่าก่อสร้าง

ส่วนราชการ เทศบาลตำบลท่าเยี่ยม
 ชื่อโครงการ ก่อสร้างถนนคอนกรีตเสริมเหล็กสายบ้านนางประนอม หมู่ที่ 14
 รายละเอียดโครงการ โดยมีจุดเริ่มต้นโครงการบริเวณบ้านนางแต้ว จุดสิ้นสุดโครงการบริเวณบ้านนางประนอม กว้าง 3 เมตร ยาว 37 เมตร หนา 0.15 เมตร พื้นที่ดำเนินการไม่น้อยกว่า 111 ตารางเมตร
 สถานที่ตั้งโครงการ สายบ้านนางประนอม หมู่ที่ 14 บ้านห้วยระนาม ต.ท่าเยี่ยม อ.โชคชัย จ.นครราชสีมา
 ประมาณราคาเมื่อ 15 พฤษภาคม 2569
 ตามแบบสรุปราคากลางงานก่อสร้างทาง สะพาน และท่อเหลี่ยม เลขที่ 66/2569 จำนวน 1 แผ่น

ลำดับที่	รายการ	ค่างานต้นทุน รวมเป็นเงิน (บาท)	FACTOR F	ค่าก่อสร้างทั้งหมด รวมเป็นเงิน (บาท)	หมายเหตุ
1	หมวด งานทาง	53,012.71	1.3642	72,319.93	- ดอกเบี้ยเงินกู้ 7 % - ภาษี 7 % - เงินล่วงหน้าจ่าย 0 % - เงินประกันผลงานหัก 0 %
สรุป	รวมค่าก่อสร้างเป็นเงินทั้งสิ้น			72,319.93	
	คิดเป็นเงินค่าก่อสร้างเพียง			72,300.00	
(ตัวอักษร) -เจ็ดหมื่นสองพันสามร้อยบาทถ้วน-					

ลงชื่อ.....สุเมธ..... ผู้ประมาณราคา
 นายสุเมธ อุดรศรี
 ตำแหน่ง ผู้ช่วยนายช่างโยธา

ลงชื่อ.....พริศรณิศา.....ผู้ตรวจ
 นางพริศรณิศา คำใส
 เจ้าพนักงานธุรการชำนาญงาน รักษาการฯ
 ผู้อำนวยการกองช่าง

(ลงชื่อ)Angus..... ผู้เห็นชอบ
 (นางสาววรรณดา กอยเมืองปัก)
 รองปลัดเทศบาล รักษาการฯ
 ปลัดเทศบาลตำบลท่าเยี่ยม

(ลงชื่อ)[Signature]..... ผู้อนุมัติ
 (นายสุนทร หาญสูงเนิน)
 นายกเทศมนตรีตำบลท่าเยี่ยม

18 พ.ค. 2569



เทศบาลตำบลท่าเยี่ยม

โครงการก่อสร้างถนนคอนกรีตเสริมเหล็กสายบ้านนางประนอม หมู่ที่ 1

ปริมาณงาน

โดยมีจุดเริ่มต้นโครงการบริเวณบ้านนางแต้ว จุดสิ้นสุดโครงการบริเวณบ้านนางประนอม กว้าง 3 เมตร ยาว 37 เมตร หนา 0.15 เมตร พื้นที่ดำเนินการไม่น้อยกว่า 111 ตารางเมตร

สถานที่ดำเนินการ

สายบ้านนางประนอม หมู่ที่ 14 ตำบลท่าเยี่ยม อำเภอไชยชัย จังหวัดนครราชสีมา

(นางพิริลลิตา คำใส)
ผู้อำนวยการช่างงาน รักษาการช่างแผน
ผู้อำนวยการกองช่าง

แบบเลขที่ ๒ / 2569

วัตถุประสงค์

ให้ผู้รับจ้างก่อสร้างงานอาคารโครงการที่ระบุในโครงการที่ต้องดำเนินการ

และแบบแปลนโครงการให้ถูกต้องครบถ้วนตามแบบโดยจะต้องปฏิบัติตามเงื่อนไขการก่อสร้างต่อไปนี้

ข้อกำหนดทั่วไป

1 ผู้รับจ้างต้องทำการก่อสร้างให้เป็นไปตามแบบแปลนและสัญญาจ้างทุกประการ

2 ผู้รับจ้างต้องตรวจสอบแบบแปลนรายละเอียดและสถานที่ก่อสร้างก่อนเสนอราคาโดย

ยอมรับเป็นอันเต็มใจว่ารูปแบบแปลนและสถานที่ก่อสร้างถูกต้องตามสัญญาและแบบแปลน

3 ในขณะก่อสร้างหากปรากฏว่าแบบแปลนสัญญาการก่อสร้างและสถานที่ตั้งเดิม

ไม่ตรงตามที่ระบุในการก่อสร้างจนไม่สามารถก่อสร้างไปตามแบบแปลน ผู้รับจ้างต้องเสนอ

ขอความเห็นชอบจากคณะกรรมการตรวจการจ้างและผู้ออกแบบจะเป็นผู้วินิจฉัยชี้ขาดทางหลัก

วิชาช่างเป็นเกณฑ์เป็นอันยุติและต้องดำเนินการตามคำวินิจฉัยนั้น

4 ผู้รับจ้างต้องรับผิดชอบในความเสียหายต่อทรัพย์สินข้างเคียงสถานที่ก่อสร้างตลอด

และบริเวณของผู้รับจ้าง ตั้งแต่เริ่มก่อสร้างจนแล้วเสร็จ

5 ก่อนดำเนินการก่อสร้างผู้รับจ้างต้องตรวจสอบสถานที่ก่อสร้างว่ามีเสาไฟฟ้า

โทรศัพท ห่อประปา ต้นไม้ ฯลฯ นั้น ๆ ที่กีดขวางอยู่ในแนวเขตก่อสร้างจะต้องย้ายออกให้ทันเขต

ผู้รับจ้างต้องติดต่อประสานงานกับองค์กรเจ้าของทรัพย์สินหากทรัพย์สินเหล่านั้น โดยผู้รับจ้างต้อง

ออกค่าใช้จ่ายในการซ่อมแซม

6 มิติต่างๆกำหนดให้เป็นเมตร นอกจากนี้แสดงไว้ว่าเป็นอย่างอื่น

7 รายละเอียดอาคารดำเนินการอาจมีการปรับเปลี่ยนได้ ตามความเหมาะสมของสภาพพื้นที่

และปัญหาอุปสรรคหน้างาน โดยคำนึงถึงปริมาณงานที่ได้รับมอบหมายและประโยชน์ของการ

โดยไม่ถือเป็นการแก้ไขแบบและสัญญา ทั้งนี้ให้อยู่ในดุลยพินิจของผู้ควบคุมงานจ้าง และคณะกรรมการ

ตรวจงานจ้างเป็นผู้กำหนด

8 คอมพิวเตอร์ผสมเสร็จที่จะนำมาใช้ต้องมีค่าความถี่แรงอัดของเพนดรัมหรือฮาร์ดดิสก์

สูงกว่าค่า 15x15x15 ลูกบาศก์เซนติเมตร ไม่น้อยกว่า 240 กิโลกรัมต่อตารางเซนติเมตร เมื่ออายุครบ 28 วัน

อย่างน้อย 3 ตัวอย่าง

9 เหล็กเส้นกลม อย่างน้อย 3 ตัวอย่าง

10 เหล็กข้ออ้อย อย่างน้อย 3 ตัวอย่าง

รายการประกอบแบบก่อสร้าง

ลักษณะของขยายของงานโดยทั่วไป

- ให้ผู้รับจ้างดำเนินการก่อสร้างในสถานที่กำหนดให้ดังกล่าว โดยผู้รับจ้าง

จะเป็นผู้ออกค่าใช้จ่ายทั้งสิ้นในการจัดหาวัสดุก่อสร้าง อุปกรณ์ เครื่องมือ งบประมาณขนส่งทั้งที่เป็น

ในการดำเนินการก่อสร้างตามรูปแบบรายละเอียดของแบบก่อสร้างจนแล้วเสร็จสมบูรณ์ ทำการทดลอง

ทดสอบการใช้งานในสภาพที่การได้ยั้งเตรียมพร้อมถูกต้องตามหลักวิชาการ

- รายละเอียดก่อสร้างและรายการประกอบแบบ ถือเป็นส่วนหนึ่งของเอกสารประกอบ

สัญญาจ้าง งานก่อสร้างใดๆหรือวัสดุอุปกรณ์ใดๆ ที่ได้แสดงไว้ในรายละเอียดก่อสร้าง ผู้รับจ้างจะต้อง

จัดทำโดยละเอียดเสมอว่าได้แสดงไว้แล้วทั้งสองแห่งสิ่งใดที่มิได้ปรากฏในแบบหรือรายการก่อสร้างแต่เป็น

ตามหลักวิชาการ และสำเนาจัดส่งไปด้วยถือว่าผู้รับจ้างจะต้องดำเนินการโดยปราศจากข้อแม้ใดๆ

- รายละเอียดก่อสร้างส่วนต่างๆ ในแบบก่อสร้าง จะต้องมีการตรวจเช็ครายละเอียดเพื่อไม่ให้

เกิดผิดพลาดขึ้น ระยะเวลาที่ปรากฏในแบบก่อสร้างให้ถือตัวเลขที่ระบุไว้เป็นสำคัญ การวัดจากแบบ

โดยตรงอาจก่อให้เกิดการผิดพลาด หากมีข้อขัดแย้งใดๆในแบบก่อสร้างและรายการจะต้องแจ้งให้ผู้ควบคุม

งานหรือผู้รับจ้าง เพื่อรับคำวินิจฉัยทันทีก่อนที่ดำเนินการก่อสร้างในส่วนนั้น

- ฝีมือการก่อสร้าง ผู้รับจ้างต้องจ้างฝีมือชั้นหนึ่งตามประเภทต่างๆ ของงานก่อสร้าง

โดยตลอดด้วยความปราณีตมีความแน่นคงแข็งแรง หากมีช่างผู้ใดทำงานไม่เรียบร้อยและไม่ได้ถูกต้องตาม

หลักวิชาการช่างที่ใด เจ้าของงานมีสิทธิเปลี่ยนแปลงช่างหรือพักทั้งได้ โดยผู้รับจ้างไม่มีสิทธิเรียกร้อง

เงินค่าตอบแทนทั้งสิ้น

- วัสดุชนิดใดไม่ได้กำหนดรายละเอียดชนิดหรือลักษณะไว้ ผู้รับจ้างจะต้องแจ้งต่อช่างควบคุมงาน

หรือผู้รับจ้างเพื่อขอทราบรายละเอียดชนิดหรือลักษณะของวัสดุชนิดนั้น

- ผู้รับจ้างต้องดำเนินการปรับปรุงพื้นที่ความสะอาดพื้นที่ก่อนเริ่มการก่อสร้าง ตลอดจน

พื้นที่โดยรอบของสถานที่ก่อสร้าง ที่ผู้รับจ้างใช้เป็นที่พักเก็บวัสดุ ที่พักคนงาน ฯ ให้มีสภาพเรียบร้อย

- ภาวะ(Cong)พื้นถนนคอนกรีตและอะสฟัลท์ติกคอนกรีต ต่อหน้าผู้ควบคุมงาน หรือ

ที่กำหนดให้ผู้รับจ้างทำการเปิดหลุมที่ทำการจะให้เรียบร้อย ส่วนในการนี้ที่ความหนาไม่เป็นไปตามแบบ

ที่กำหนด ผู้รับจ้างต้องทำการรีคอนกรีตแผ่นนั้นออกทั้งหมด พร้อมทั้งแจ้งแจ้งให้การขอเปิดใหม่

ทดแทน โดยผู้รับจ้างเป็นผู้รับผิดชอบในค่าใช้จ่ายทั้งหมด



เทศบาลตำบลท่าเยี่ยม
กรมส่งเสริมการปกครองส่วนท้องถิ่น
กระทรวงมหาดไทย

โครงการ
ก่อสร้างถนนคอนกรีตเสริมเหล็ก
บ้านบางประยอม หมู่ที่ 14

สถานที่ดำเนินงาน
บ้านบางประยอม หมู่ที่ 14
ตำบลท่าเยี่ยม อำเภออ่าวใหญ่ จังหวัดนครราชสีมา
เลขที่ 10767

สำรวจ
นายวิเศษ มุขขุนทด
นายอนุช มุขขุนทด
เลขที่ 10767

ออกแบบเขียนแบบ
นายอนุช มุขขุนทด

ตรวจ
นายวิเศษ มุขขุนทด
นายอนุช มุขขุนทด

ตำแหน่ง เจ้าหน้าที่ช่างเทคนิค
ผู้ควบคุมงาน

เห็นชอบโครงการ
นางสาววรรณภา เกษมธัญญิก
ตำแหน่ง รองปลัดเทศบาล รักษาการนายก
ปลัดเทศบาลตำบลท่าเยี่ยม

อนุมัติโครงการ
นายอนุช มุขขุนทด
ตำแหน่ง นายกเทศมนตรีตำบลท่าเยี่ยม

แบบที่ ๒/๒5๓

ผู้ว่าราชการจังหวัด

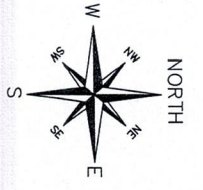

จุดสิ้นสุดโครงการ (0+37)



จุดเริ่มต้นโครงการ (0+000)

แผนที่สังเขป

Handwritten signature

(นางพิรลัญญา คำใส)

ข้าพเจ้านำหลักฐานการขำนาถงาน ราชอาณาจักรราชธาน
ผู้ชำนาญการกองช่าง



เทศบาลตำบลท่าเยี่ยม
กรมส่งเสริมการปกครองส่วนท้องถิ่น
กระทรวงมหาดไทย

โครงการ

ก่อสร้างถนนคอนกรีตเสริมเหล็ก
บ้านบางประยอม หมู่ที่ 14

สถานที่ดำเนินงาน

บ้านบางประยอม หมู่ที่ 14
ตำบลท่าเยี่ยม อําเภอสระใคร จ.สงขลา

สำรวจ

Handwritten signature

นายวิมล นุตสุนทร
ธ.บ.10/67

ออกแบบเขียนแบบ

Handwritten signature

นายวิมล นุตสุนทร
ธ.บ.10/67

ตรวจ
Handwritten signature

นางสิริอุฎา คำใส
ตำแหน่ง เจ้าพนักงานวิชาการชำนาญงาน ราชอาณาจักรราชธาน
ผู้ชำนาญการกองช่าง

เห็นชอบโครงการ

Handwritten signature

นางสาววรรณภา กอเมืองนิก
ตำแหน่ง รองปลัดเทศบาล ราชอาณาจักรราชธาน
ปลัดเทศบาลตำบลท่าเยี่ยม

อนุมัติโครงการ

Handwritten signature

นายสุทนต์ สุนทรสูงเนิน
ตำแหน่ง นายช่างเทคนิคระดับชำนาญงาน

แบบเลขที่ ๒/25๖๔



เทศบาลตำบลท่าเตียน
กรมส่งเสริมการปกครองส่วนท้องถิ่น
กระทรวงมหาดไทย

โครงการ
ก่อสร้างถนนคอนกรีตเสริมเหล็กลาด
ถนนงบประมาณ หมู่ที่ 14

สถานที่ดำเนินการ
บ้านบางพระ หมู่ที่ 14 ตำบลท่าเตียน อำเภอโคกสำราญ จังหวัดสุราษฎร์ธานี

สำรวจ
นายวิญญู ภูสุพุด
สผ.10/67

ออกแบบ/เขียนแบบ
นายวิญญู ภูสุพุด
สผ.10/67

เห็นชอบโครงการ
นางสาววรรณภา กอบเมืองปัก
ตำแหน่ง รองปลัดเทศบาล รักษาการนายก
ปลัดเทศบาลตำบลท่าเตียน

อนุมัติโครงการ
นายสุนทร ชาญตั้งเงิน
ตำแหน่ง นายกเทศมนตรีตำบลท่าเตียน

แบบเลขที่ ๗/544

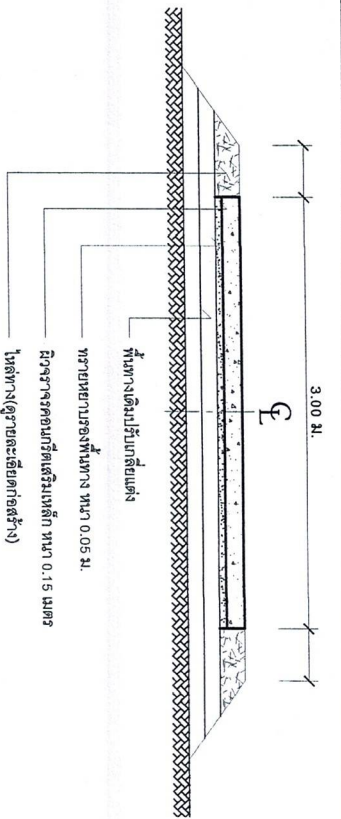

รูปตัดตามขวาง (A-A)
NOT TO SCALE

รายการประกอบแบบ

1. ส่วนขุมคอนกรีต (SLUMP) ที่ใช้ ไม่มากกว่า 10 ซม. เบงกอต (COMPRESSIVE STRENGTH) ของเบงกอตคอนกรีต ตัวอย่างขนาด 0.15*0.15*0.15 ซม. ที่ 28 วัน ต้องไม่น้อยกว่า 240 / กก.ตร. ซม.
 2. วัสดุทรายคอนกรีตแบบเม็ดหยาบชนิดหยาบ คานม. มอก. 479
 3. เหล็กเสริม ใช้เหล็กมาตรฐาน มอก. 23 และมอก. 24
 4. ใช้ใช้เหล็กเสริม WIRE MESH มอก. 737 ขนาด 4 มม. @ 0.10*0.30 ม.#
 5. การทำผิวหน้าคอนกรีตให้เรียบ ให้ทำโดยลากไม้แบบงกวาดจากขอบด้านหนึ่งไปยังขอบอีกด้านหนึ่ง โดยร่องที่เกิดจะตื้นถึงก้นไม่เกิน 2 มม.
 6. แผ่นพลาสติก ที่ใช้จะต้องหนาน้อยกว่า 0.07 มม. กว้าง 0.60 ม. ยาวเท่ากับความกว้างของผิวจราจร ซึ่งจะต้องมีรอยฉีกขาดไม่เกิน 7 เปอร์เซ็นต์ ของแผ่นพลาสติกที่ใช้
- ระยะเวลาคงการออกแบบ 10 ปี
กำหนดหน้าบรรทุกไม่เกิน 12 ตัน
ปริมาณจราจร 100 คันต่อวัน

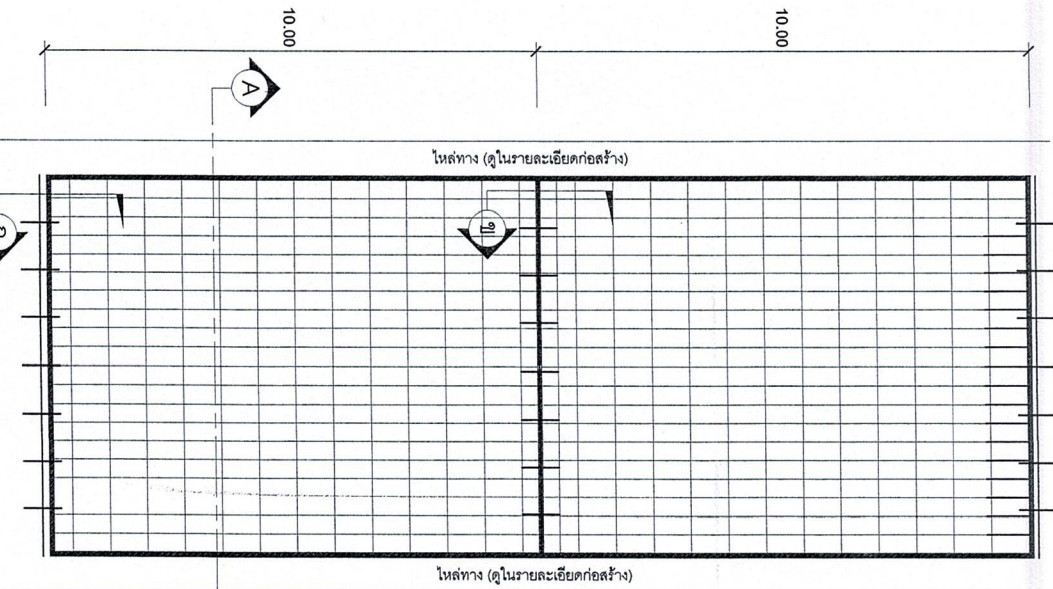

รูปตัดตามขวาง (A-A)
NOT TO SCALE

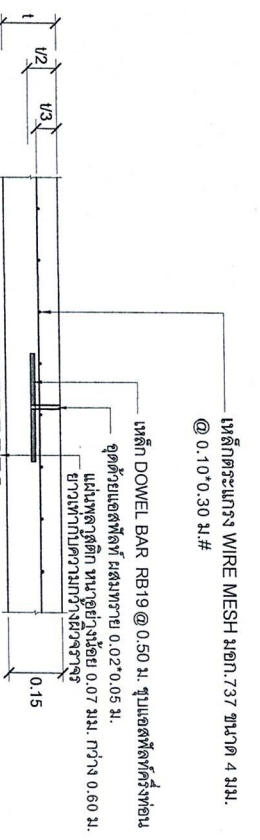
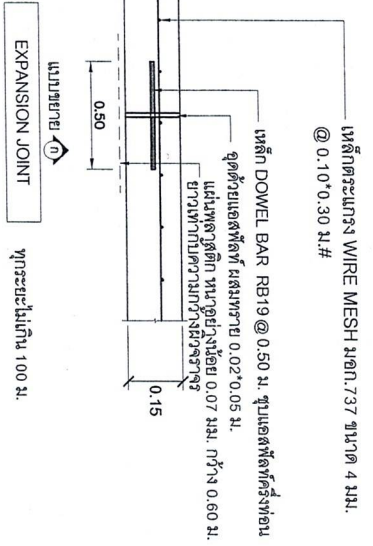

พิมพ์
(นางพิริลฤฎิศา คำใส)

แผนผังงานรักรางข้ามอุ้งงาน รักรางราชการแทน
ผู้อำนวยการกองช่าง
ผู้อำนวยการเขตเทศบาล

*วัสดุและวิธีการดำเนินการก่อสร้างจะต้องเป็นไปตามมาตรฐานทางหลวงท้องถิ่น พ.ศ.2562 ในส่วนที่เกี่ยวข้องเท่านั้น