

ตารางแสดงวงเงินงบประมาณที่ได้รับจัดสรรและราคากลางในงานจ้างก่อสร้าง

๑. ชื่อโครงการ ก่อสร้างถนนหินคลุกสายไร่นายพรหม หมู่ที่ ๘
๒. หน่วยงานเจ้าของโครงการ กองช่าง เทศบาลตำบลท่าเยี่ยม อำเภอโชคชัย จังหวัดนครราชสีมา
๓. วงเงินงบประมาณที่ได้รับการจัดสรร โดยเบิกจ่ายจากเงินสะสม ตามมติที่ประชุมสภา สมัยสามัญ สมัยแรก ประจำปี พ.ศ.๒๕๖๙ ลงวันที่ ๒๖ มกราคม ๒๕๖๙ แผนงานอุตสาหกรรมและการโยธา งานก่อสร้าง งบประมาณ ๔๒๐,๐๐๐ บาท (สี่แสนสองหมื่นบาทถ้วน)
๔. ลักษณะงาน (โดยสังเขป) ดำเนินการก่อสร้างถนนหินคลุกสายไร่นายพรหม หมู่ที่ ๘ จุดเริ่มต้นโครงการ บริเวณไร่นายพรหม จุดสิ้นสุดโครงการบริเวณคลองหินลาด กว้าง ๕ เมตร ยาว ๑,๐๐๐ เมตร หนา ๐.๑๐ เมตร พื้นที่ดำเนินการไม่น้อยกว่า ๕,๐๐๐ ตารางเมตร และวางท่อระบายน้ำคอนกรีตเสริมเหล็ก ขนาดเส้นผ่าศูนย์กลาง ขนาด ๐.๔๐ เมตร จำนวน ๒๑ ท่อน (รายละเอียดปรากฏตามแบบรูปและรายการก่อสร้างของเทศบาลตำบลท่าเยี่ยม เลขที่ ๔๐/๒๕๖๙)
๕. ราคากลางคำนวณ ณ วันที่ ๑๔ พฤษภาคม ๒๕๖๙ เป็นเงิน ๔๖๘,๔๐๐ บาท (สี่แสนหกหมื่นแปดพันสี่ร้อยบาทถ้วน)
๖. บัญชีประมาณการราคากลาง รายละเอียดตามเอกสารที่แนบท้าย มีดังนี้
  - ๖.๑ แบบสรุปราคากลางงานก่อสร้างทาง สะพาน และท่อเหลี่ยม
  - ๖.๒ แบบรูปรายการงานก่อสร้างทาง สะพาน และท่อเหลี่ยม เลขที่ ๔๐/๒๕๖๙
๗. รายชื่อคณะกรรมการกำหนดราคากลาง
 

๗.๑ นางพิริลลดา	คำใส	เจ้าพนักงานธุรการชำนาญงาน	ประธานกรรมการ
		รักษาราชการแทน ผู้อำนวยการกองช่าง	
๗.๒ นายสุเมธ	อุตรศรี	ผู้ช่วยนายช่างโยธา	กรรมการ
๗.๓ นางสาววงศ์เสนา	ฝ่ายครบุรี	ผู้ช่วยนายช่างไฟฟ้า	กรรมการ

(นายสุนทร หาญสูงเนิน)

นายกเทศมนตรีตำบลท่าเยี่ยม

## สรุปการประมาณราคากลางค่าก่อสร้าง

ส่วนราชการ เทศบาลตำบลท่าเยี่ยม

ชื่อโครงการ ก่อสร้างถนนหินคลุกสายไร่นายพรหม หมู่ที่ 8

รายละเอียดโครงการ โดยมีจุดเริ่มต้นโครงการบริเวณไร่นายพรหม จุดสิ้นสุดโครงการบริเวณคลองหินตาด กว้าง 5 เมตร ยาว 1,000 เมตร หนา 0.10 เมตร พื้นที่ดำเนินการไม่น้อยกว่า 5,000 ตารางเมตร และวางท่อระบายน้ำคอนกรีตเสริมเหล็กขนาดเส้นผ่านศูนย์กลางขนาด 0.80 เมตร จำนวน 21 ท่อน

สถานที่ตั้งโครงการ สายไร่นายพรหม หมู่ที่ 8 บ้านดอนไพล ต.ท่าเยี่ยม อ.โชคชัย จ.นครราชสีมา

ประมาณราคาเมื่อ 14 พฤษภาคม 2569

ตามแบบสรุปราคากลางงานก่อสร้างทาง สะพาน และท่อเหลี่ยม เลขที่ 40/2569 จำนวน 1 แผ่น

ลำดับที่	รายการ	คำนวณต้นทุน รวมเป็นเงิน (บาท)	FACTOR F	ค่าก่อสร้างทั้งหมด รวมเป็นเงิน (บาท)	หมายเหตุ
1	หมวด งานทาง	343,416.22	1.3642	468,488.41	- ดอกเบี้ยเงินกู้ 7 % - ภาษี 7 % - เงินล่วงหน้าจ่าย 0 % - เงินประกันผลงานหัก 0 %
สรุป	รวมค่าก่อสร้างเป็นเงินทั้งสิ้น			468,488.41	
	คิดเป็นเงินค่าก่อสร้างเพียง			468,400.00	
(ตัวอักษร) -สี่แสนหกหมื่นแปดพันสี่ร้อยบาทถ้วน-					

ลงชื่อ.....สุเมธ.....ผู้ประมาณราคา

นายสุเมธ อุตระศรี

ตำแหน่ง ผู้ช่วยนายช่างโยธา

ลงชื่อ.....พิริลดา.....ผู้ตรวจ

นางพิริลดา คำใส

เจ้าพนักงานธุรการชำนาญงาน รักษาราชการแทน

ผู้อำนวยการกองช่าง

(ลงชื่อ).....Amnis.....ผู้เห็นชอบ

(นางสาววรรณดา กอเมืองปัก)

รองปลัดเทศบาล รักษาราชการแทน

ปลัดเทศบาลตำบลท่าเยี่ยม

(ลงชื่อ).....[Signature].....ผู้อนุมัติ

(นายสุนทร หาญสูงเนิน)

นายกเทศมนตรีตำบลท่าเยี่ยม





## เทศบาลตำบลท่าเยื้อง

# โครงการก่อสร้างถนนหินคลุกสายไร่นายพรหม หมู่ที่ 8

## ปริมาณงาน

โดยมีจุดเริ่มต้นโครงการบริเวณไร่นายพรหม จุดสิ้นสุดโครงการบริเวณคลองหินลาด  
กว้าง 5 เมตร ยาว 1,000 เมตร หนา 0.10 เมตร พื้นที่ดำเนินการไม่น้อยกว่า 5,000 ตารางเมตร  
และวางท่อระบายน้ำคอนกรีตเสริมเหล็กขนาดเส้นผ่านศูนย์กลางขนาด 0.80 เมตร จำนวน 21 ท่อ

## สถานที่ดำเนินการ

สายไร่นายพรหม หมู่ที่ 8 ตำบลท่าเยื้อง อำเภอไชยชัย จังหวัดนครราชสีมา

(นางพัทธ์ลัญญา คำใส)

ผู้อำนวยการชำนาญงาน รักษาการสาธารณสุข  
ผู้อำนวยการกองช่าง

แบบเลขที่ 40 / 2569

วัตถุประสงค์

ให้ผู้รับจ้างก่อสร้างงานตามโครงการที่ระบุในโครงการนี้ต้องดำเนินการ

และแบบแปลนทั้งโครงการให้ถูกต้องครบถ้วนตามแบบโดยจะต้องปฏิบัติตามเงื่อนไขการก่อสร้างต่อไปนี้

ข้อกำหนดทั่วไป

- 1 ผู้รับจ้างต้องทำการก่อสร้างให้เป็นไปตามแบบแปลนและสัญญาจ้างทุกประการ ในกรณีที่มีการขอปรับวัสดุ จะต้องมีผลทดแทนที่ผ่านเกณฑ์กำหนด จึงจะส่งมอบงานได้
- 2 ผู้รับจ้างต้องตรวจดูแบบแปลนรายละเอียดและสถานที่ก่อสร้างก่อนเริ่มงานราคาโดยยอมรับเป็นอันดีแล้วรูปแบบแปลนและสถานที่ก่อสร้างถูกต้องตามสัญญาและแบบแปลน
- 3 ในกรณีที่ก่อสร้างหากปรากฏว่ารูปแบบแปลนสัญญาการก่อสร้างและสถานที่ขัดแย้งไม่ตรงกันปัญหาในการก่อสร้างไม่สามารถสร้างไปตามแบบแปลน ผู้รับจ้างต้องเสนอขอความเห็นชอบจากคณะกรรมการตรวจการจ้างและผู้ออกแบบเป็นผู้วินิจฉัยชี้ขาดตามหลักวิชาซึ่งเป็นเกณฑ์ถือเป็นอันยุติและต้องดำเนินการตามคำวินิจฉัยนั้น
- 4 ผู้รับจ้างต้องรับผิดชอบในความเสียหายต่อทรัพย์สินซึ่งเสียหายสถานที่ก่อสร้างต่อบุคคลและสิ่งแวดล้อมอันมีสูงจนมีตัวเกิดจากการก่อสร้างที่ดำเนินการอยู่ซึ่งโดยบุคคลเครื่องจักรและบริเวณของผู้รับจ้าง ตั้งแต่เริ่มก่อสร้างจนแล้วเสร็จ
- 5 ก่อนดำเนินการก่อสร้างผู้รับจ้างต้องตรวจสถานที่ก่อสร้างว่ามีความสะดวกเพียงพอที่จะปฏิบัติงานก่อสร้างได้ทันทีที่ตนเริ่มงาน เช่น ฟ้า ฝน ฟ้าที่ตกวางอยู่ในแนวเขตก่อสร้างซึ่งจะต้องย้ายออกให้พ้นเขต ผู้รับจ้างต้องติดต่อประสานงานกับองค์กรเจ้าของทรัพย์สินแม่ข่ายที่ดินเหล่านั้น โดยผู้รับจ้างต้องออกค่าใช้จ่ายในการซ่อมแซม
- 6 มิติด้านกฎหมายให้เป็นมรดก นอกจากแสดงไว้ว่าเป็นอย่างอื่น
- 7 รายละเอียดการดำเนินการอาจมีการปรับเปลี่ยนได้ ตามความเหมาะสมของสภาพพื้นที่และปัญหาอุปสรรคหน้างาน โดยคำนึงถึงปริมาณงานให้ครบถ้วนตามเป้าหมายและประสิทธิภาพการโดยไม่ถือเป็นการแก้ไขแบบและสัญญา ทั้งนี้ให้อยู่ในดุลยพินิจของผู้ควบคุมงานจ้าง และคณะกรรมการตรวจงานจ้างเป็นผู้กำหนด

รายการประกอบแบบก่อสร้าง

ลักษณะขอบข่ายของงานโดยย่อทั่วไป

- ให้ผู้รับจ้างดำเนินการก่อสร้างในสถานที่กำหนดให้ดังกล่าว โดยผู้รับจ้าง

จะเป็นผู้ออกค่าใช้จ่ายทั้งสิ้นในการจัดหาวัสดุอุปกรณ์ เครื่องมือ เครื่องมือ งานตามแผนผังที่จำเป็น

ในการดำเนินการก่อสร้างตามรูปแบบรายละเอียดของแบบก่อสร้างจนแล้วเสร็จสมบูรณ์ ทำการทดลองทดสอบการใช้งานให้อยู่ในสภาพใ้การได้อย่างเรียบร้อยถูกต้องตามหลักวิชาการ

- รายละเอียดก่อสร้างและรายการประกอบแบบ ถือเป็นส่วนหนึ่งของเอกสารประกอบ

สัญญาจ้าง งานก่อสร้างใดๆหรือวัสดุอุปกรณ์ใดๆ ที่ไม่ได้แสดงไว้ในรายละเอียดก่อสร้าง ผู้รับจ้างจะต้องจัดทำโดยถือเสมือนว่าได้แสดงไว้แล้วทั้งของแห้งสิ่งใดที่มิได้ปรากฏในรูปแบบหรือรายการก่อสร้างแต่เป็นตามหลักวิชาการ และสิ่งเสร็จแล้วส่งมอบให้ผู้รับจ้างจะต้องดำเนินการโดยปราศจากการขออนุมัติใดๆ

- รายละเอียดตรวจสอบต่างๆ ในแบบก่อสร้าง จะต้องมีการตรวจสอบทุกระยะเพื่อให้

เกิดความชัดเจน ระยะเวลาที่ปรากฏในแบบก่อสร้างให้ยึดถือตามที่ระบุไว้เป็นสำคัญ การวัดจากแบบ

โดยตรงอาจก่อให้เกิดการผิดพลาด หากมีข้อขัดแย้งใดๆในแบบก่อสร้างและรายการจะต้องแจ้งต่อผู้ควบคุมงานหรือผู้รับจ้าง เพื่อรับคำวินิจฉัยทันทีก่อนจะดำเนินการก่อสร้างในส่วนนั้น

- ผู้มีเอกการก่อสร้าง ผู้รับจ้างต้องให้ช่างฝีมือซึ่งหนึ่งช่างประเภทต่างๆ ของงานก่อสร้าง

โดยตลอดด้วยความปราณีตมีคุณภาพมั่นคงแข็งแรง หากมีช่างผู้ใดทำงานไม่เรียบร้อยและไม่ถูกต้องตามหลักวิชาการช่างที่ดี เจ้าของงานมีสิทธิเปลี่ยนแปลงช่างหรือหักจ้างได้ โดยผู้รับจ้างไม่มีสิทธิเรียกร้องเงินค่าตอบแทนทั้งสิ้น

- วัสดุชนิดใดไม่ได้กำหนดรายละเอียดชนิดหรือลักษณะไว้ ผู้รับจ้างจะต้องแจ้งต่อช่างควบคุมงาน

หรือผู้รับจ้างเพื่อขอทราบรายละเอียดชนิดหรือลักษณะของวัสดุชนิดนั้น

- ผู้รับจ้างต้องดำเนินการรับพื้นที่ที่มีความสะอาดพื้นที่ดำเนินการก่อสร้าง ตลอดจนพื้นที่โดยรอบของสถานที่ก่อสร้าง ที่ผู้รับจ้างใช้เป็นกองเก็บวัสดุ ที่พักคนงาน ฯ ให้มีสภาพเรียบร้อย



เทศบาลตำบลท่าเยี่ยม

กรมส่งเสริมการปกครองส่วนท้องถิ่น  
กระทรวงมหาดไทย

โครงการ

ก่อสร้างถนนหินคลุก

สายไปรษณีย์ หมู่ที่ 8

สถานที่ดำเนินงาน

สายไปรษณีย์ หมู่ที่ 8  
ตำบลท่าเยี่ยม อำเภอไชยบุรี จังหวัดนครศรีธรรมราช

ผู้จ้าง

นางวิเศษ นุตสุนทร  
สย.10/67

ออกแบบ/เขียนแบบ

นางวิเศษ นุตสุนทร  
สย.10/67

ตรวจ

นางวิเศษ นุตสุนทร  
ผู้ควบคุมโครงการ

เห็นชอบโครงการ

นางสาววรรณภา เกษอินทร์

ตำแหน่ง รองปลัดเทศบาล  
ปลัดเทศบาลตำบลท่าเยี่ยม

อนุมัติโครงการ

นายสุทธพร พงษ์สุ่งเงิน  
ตำแหน่ง นายกเทศมนตรีตำบลท่าเยี่ยม

แบบเลขที่ 40/๒๕๖๗

(นางพัลลภธิดา คำใส)

เจ้าพนักงานธุรการชำนาญงาน รักษาการแทน

ผู้อำนวยการกองช่าง

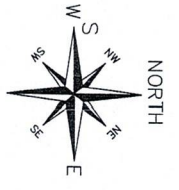

จุดสิ้นสุดโครงการ (1+000)

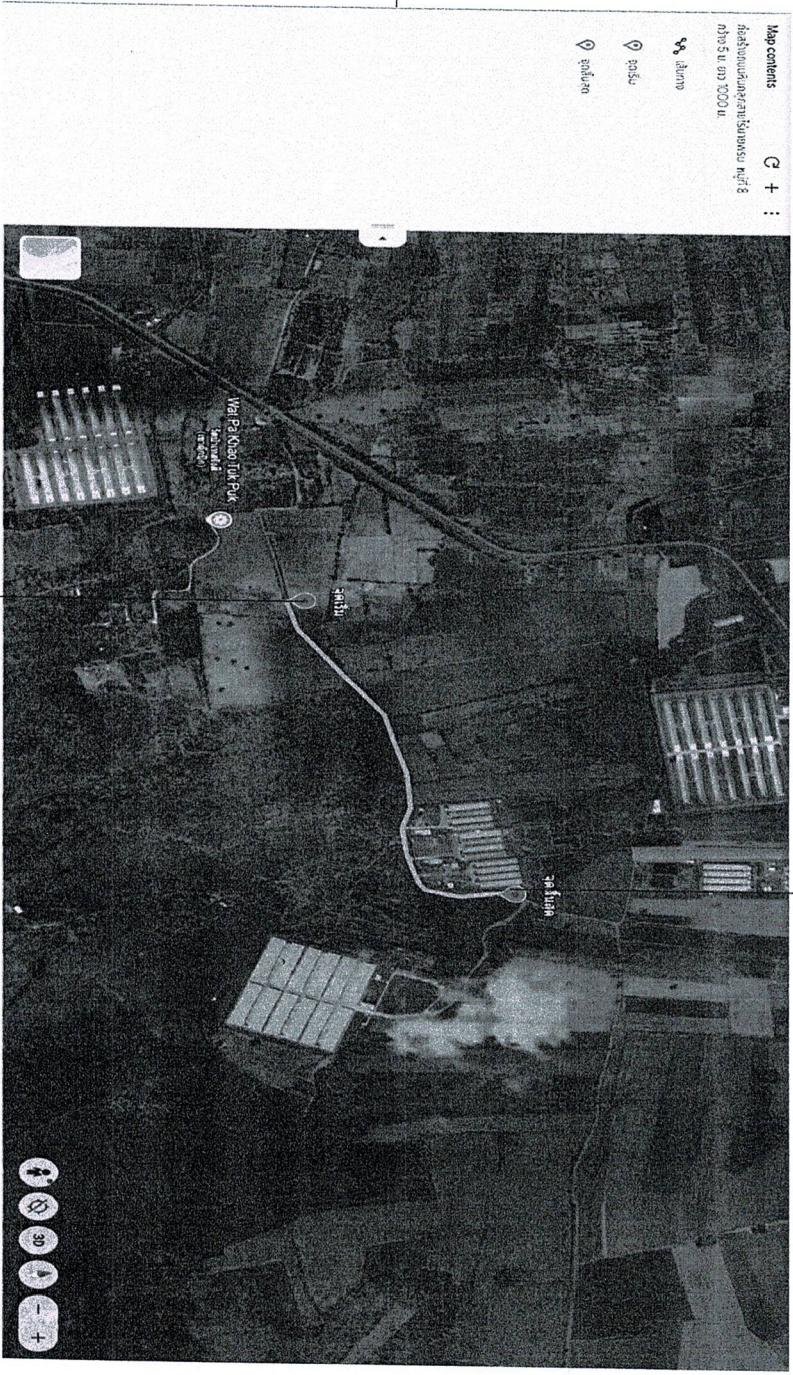

จุดเริ่มโครงการ (0+000)

แผนที่สังเขป

*พิมพ์*

(นางพัทธ์ลลิตา คำใส)  
เจ้าพนักงานธุรการชำนาญงาน รักษาการฯ แทน  
ผู้อำนวยการกองช่าง



เทศบาลตำบลท่าเรือ  
กรมส่งเสริมการปกครองส่วนท้องถิ่น  
กระทรวงมหาดไทย

โครงการ  
ก่อสร้างถนนหินคลุก  
สายไร่บางพรม หมู่ที่ 8

สถานที่ดำเนินงาน  
สายไร่บางพรม หมู่ที่ 8  
ตำบลท่าเรือ อำเภอสระใคร จังหวัดนราธิวาส

ผู้ตรวจ  
นายวิษณุ มุตญานต  
ร.ร.1.0767

ออกแบบ, เขียนแบบ  
นายวิษณุ มุตญานต  
ร.ร.1.0767

ตรวจ  
นายพัทธ์ลลิตา คำใส  
ตำแหน่ง เจ้าพนักงานธุรการชำนาญงาน รักษาการฯ  
ผู้อำนวยการกองช่าง

เห็นชอบโครงการ  
นายสุวรรณา กอบประจักษ์  
ตำแหน่ง รองปลัดเทศบาล รักษาการฯ แทน  
ปลัดเทศบาลตำบลท่าเรือ

อนุมัติโครงการ  
*พิมพ์*

นายสุพรรณ นนทสูต  
ตำแหน่ง นายกเทศมนตรีตำบลท่าเรือ

แบบเลขที่ 20/264



เทศบาลตำบลท่าเสา  
กรมส่งเสริมการปกครองส่วนท้องถิ่น  
กระทรวงมหาดไทย

โครงการ

ก่อสร้างถนนหินคลุก

สายไร่บางพรม หมู่ที่ 8

สถานที่ดำเนินงาน

สายไร่บางพรม หมู่ที่ 8 ตำบลท่าเสา อำเภอท่าเสา จังหวัดอุตรดิตถ์

ผู้วาง

นายวิษณุ มุสิกมาต

สส.10767

ออกแบบ, เขียนแบบ

นายวิษณุ มุสิกมาต

สส.10767

นางสิริอุษา คำใส  
คณบดี สำนักช่างบริหารงานวิชาการ มหาวิทยาลัยราชภัฏอุตรดิตถ์

เห็นชอบโครงการ

นางสาววรรณดา กอเมธีเป็น

คณบดี รองอธิการบดี รักษาการแทน  
อธิการบดีมหาวิทยาลัยราชภัฏอุตรดิตถ์

อนุมัติโครงการ

นายสุนทร ช่างชุขุเป็น

คณบดี รองอธิการบดีรักษาการแทน  
มหาวิทยาลัยราชภัฏอุตรดิตถ์

แบบเลขที่ MD/2564

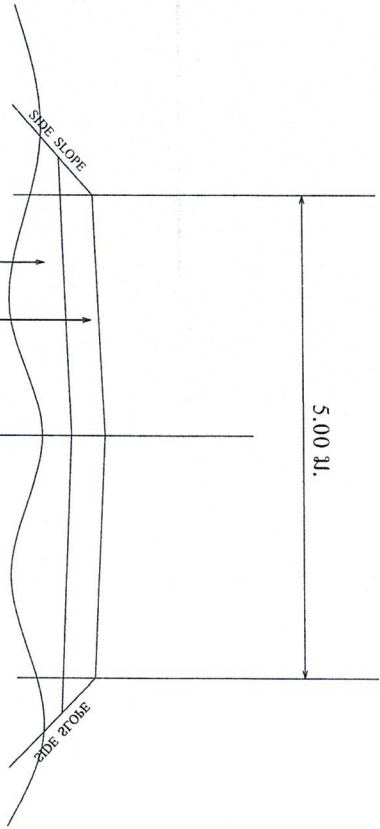

ผิวจราจรหินคลุกหนา 0.10 ม. CBR >= 80% มตัดแน่นไม่น้อยกว่า 95% STANDARD PROCTOR DENSITY  
พื้นที่ทางเดิมปรับแก้โดยเต่ง

รูปตัดถนน

วิษณุ

(นางสิริอุษา คำใส)

เจ้าพนักงานบริหารงานช่างบริหารงาน รักษาการแทน  
ผู้อำนวยการกองช่าง  
ผู้อำนวยการกองช่าง



เทศบาลตำบลท่ามะปราง  
กรมส่งเสริมการปกครองส่วนท้องถิ่น  
กระทรวงมหาดไทย

โครงการ  
ก่อสร้างถนนหินคลุก  
สายไร่บางพรม หมู่ที่ 8

สถานที่ดำเนินงาน  
ตำบลไร่บางพรม หมู่ที่ 8  
ตำบลท่ามะปราง อำเภอบึงสามพัน จังหวัดนครราชสีมา

ผู้จ้าง  
นายวิชาญ มุขชุมทนต์  
สน.10767

ออกแบบ, เขียนแบบ  
นางฉวีฉวี มุขชุมทนต์  
สน.10767

ตรวจ  
นางพัชรีอุบล คำใส  
สน.10767

เห็นชอบโครงการ  
นางสาววรรณศดา นอยแสงงัก  
สน.10767

อนุมัติโครงการ  
นายสุนทร พงษ์ชูธรรม  
สน.10767

นายมนตรี โด่งดวง  
นายสุนทร พงษ์ชูธรรม  
สน.10767

แบบเสร็จ 10/2564

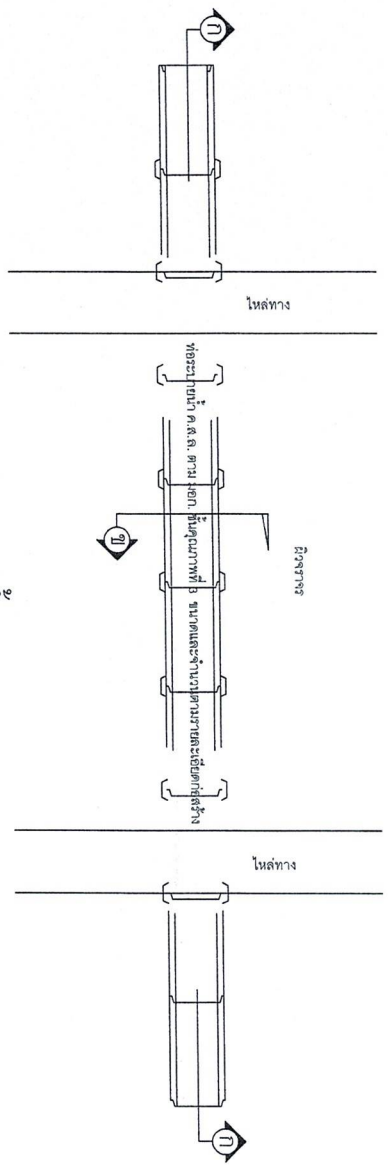

แปลนท่อระบายน้ำลอดถนน

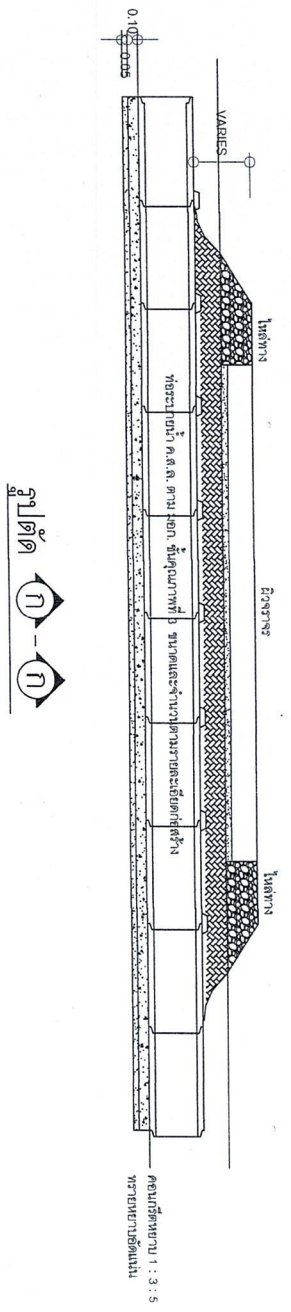

รูปตัด

พรวิมล

(นางพัชรีอุบล คำใส)  
เจ้าพนักงานวิชาการชำนาญงาน วิชาการช่างการช่าง  
ผู้อำนวยการกองช่าง