

ตารางแสดงวงเงินงบประมาณที่ได้รับจัดสรรและราคากลางในงานจ้างก่อสร้าง

๑. ชื่อโครงการ ก่อสร้างถนนหินคลุกสายไร่นายเหว่า หมู่ที่ ๔
๒. หน่วยงานเจ้าของโครงการ กองช่าง เทศบาลตำบลท่าเยี่ยม อำเภอโชคชัย จังหวัดนครราชสีมา
๓. วงเงินงบประมาณที่ได้รับการจัดสรร โดยเบิกจ่ายจากเงินสะสม ตามมติที่ประชุมสภา สมัยสามัญ สมัยแรก ประจำปี พ.ศ.๒๕๖๙ ลงวันที่ ๒๖ มกราคม ๒๕๖๙ แผนงานอุตสาหกรรมและการโยธา งานก่อสร้าง งบประมาณ ๒๑๐,๐๐๐ บาท (สองแสนหนึ่งหมื่นบาทถ้วน)
๔. ลักษณะงาน (โดยสังเขป) ดำเนินการก่อสร้างถนนหินคลุกสายไร่นายเหว่า หมู่ที่ ๔ จุดเริ่มต้นโครงการ บริเวณไร่นายเหว่า จุดสิ้นสุดโครงการบริเวณไร่นายเทศ กว้าง ๔ เมตร ยาว ๗๐๐ เมตร หนา ๐.๑๐ เมตร พื้นที่ดำเนินการไม่น้อยกว่า ๒,๘๐๐ ตารางเมตร (รายละเอียดปรากฏตามแบบรูปและรายการก่อสร้างของเทศบาลตำบลท่าเยี่ยม เลขที่ ๒๘/๒๕๖๙)
๕. ราคากลางคำนวณ ณ วันที่ ๑๒ พฤษภาคม ๒๕๖๙ เป็นเงิน ๒๓๕,๐๐๐ บาท (สองแสนสามหมื่นห้าพันบาทถ้วน)
๖. บัญชีประมาณการราคากลาง รายละเอียดตามเอกสารที่แนบท้าย มีดังนี้
  - ๖.๑ แบบสรุปราคากลางงานก่อสร้างทาง สะพาน และท่อเหลี่ยม
  - ๖.๒ แบบรูปรายการงานก่อสร้างทาง สะพาน และท่อเหลี่ยม เลขที่ ๒๘/๒๕๖๙
๗. รายชื่อคณะกรรมการกำหนดราคากลาง
 

๗.๑ นางพิริลลดา	คำใส	เจ้าพนักงานธุรการชำนาญงาน	ประธานกรรมการ
		รักษาราชการแทน ผู้อำนวยการกองช่าง	
๗.๒ นายสุเมธ	อุตรศรี	ผู้ช่วยนายช่างโยธา	กรรมการ
๗.๓ นางสาววงศ์เสนา	ฝ้ายครบุรี	ผู้ช่วยนายช่างไฟฟ้า	กรรมการ

(นายสุนทร หาญสูงเนิน)  
นายกเทศมนตรีตำบลท่าเยี่ยม

## สรุปการประมาณราคากลางค่าก่อสร้าง

ส่วนราชการ เทศบาลตำบลท่าเยี่ยม  
 ชื่อโครงการ ก่อสร้างถนนหินคลุกสายไร่นายเหว่า หมู่ที่ 4  
 รายละเอียดโครงการ โดยมีจุดเริ่มต้นโครงการบริเวณไร่นายเหว่า จุดสิ้นสุดโครงการบริเวณไร่นายเทศ  
กว้าง 4 เมตร ยาว 700 เมตร หนา 0.10 เมตร พื้นที่ดำเนินการไม่น้อยกว่า 2,800 ตารางเมตร  
 สถานที่ตั้งโครงการ สายไร่นายเหว่า หมู่ที่ 4 บ้านโจด ต.ท่าเยี่ยม อ.โชคชัย จ.นครราชสีมา  
 ประมาณราคาเมื่อ 12 พฤษภาคม 2569  
 ตามแบบสรุปราคากลางงานก่อสร้างทาง สะพาน และท่อเหลี่ยม เลขที่ 28/2569 จำนวน 1 แผ่น

ลำดับที่	รายการ	ค่างานต้นทุน รวมเป็นเงิน (บาท)	FACTOR F	ค่าก่อสร้างทั้งหมด รวมเป็นเงิน (บาท)	หมายเหตุ
1	หมวด งานทาง	172,317.32	1.3642	235,075.29	
					- ดอกเบี้ยเงินกู้ 7 % - ภาษี 7 % - เงินล่วงหน้าจ่าย 0 % - เงินประกันผลงานหัก 0 %
สรุป	รวมค่าก่อสร้างเป็นเงินทั้งสิ้น			235,075.29	
	คิดเป็นเงินค่าก่อสร้างเพียง			235,000.00	
(ตัวอักษร) -สองแสนสามหมื่นห้าพันบาทถ้วน-					

ลงชื่อ.....ศิริพร..... ผู้ประมาณราคา  
 นายสุเมธ อุตระศรี  
 ตำแหน่ง ผู้ช่วยนายช่างโยธา

ลงชื่อ.....พิริลลดา.....ผู้ตรวจ  
 นางพิริลลดา คำใส  
 เจ้าพนักงานธุรการชำนาญงาน รักษาราชการแทน  
 ผู้อำนวยการกองช่าง

(ลงชื่อ) .....สมนึก..... ผู้เห็นชอบ  
 (นางสาววรรณดา กอยเมืองปัก)  
 รองปลัดเทศบาล รักษาราชการแทน  
 ปลัดเทศบาลตำบลท่าเยี่ยม

(ลงชื่อ) .....สมนึก..... ผู้อนุมัติ  
 (นายสุนทร หาญสูงเนิน)  
 นายกเทศมนตรีตำบลท่าเยี่ยม





## เทศบาลตำบลท่าเยี่ยม

### โครงการก่อสร้างถนนหินคลุกสายไร่นายเหว่า หมู่ที่ 4

#### ปริมาณงาน

โดยมีจุดเริ่มต้นโครงการบริเวณไร่นายเหว่า จุดสิ้นสุดโครงการบริเวณไร่นายเหว่า  
กว้าง 4 เมตร ยาว 700 เมตร หนา 0.10 เมตร พื้นที่ดำเนินการไม่น้อยกว่า 2,800 ตารางเมตร

#### สถานที่ดำเนินการ

สายไร่นายเหว่า หมู่ที่ 4 ตำบลท่าเยี่ยม อำเภอไชยบุรี จังหวัดนครราชสีมา

แบบเลขที่ ๒๘ / 2569

(นางพัทธ์ลัญญา คำใส)

เจ้าพนักงานธุรการชำนาญงาน รักษาการสาธารณสุข

ผู้อำนวยการกองช่าง

วัตถุประสงค์

ให้ผู้รับจ้างก่อสร้างงานค่างโครงการที่ระบุในโครงการที่ตั้งงบดำเนินการ และแบบแปลนให้โครงการ ให้ถูกต้องครบถ้วนตามแบบโดยจะต้องปฏิบัติตามเงื่อนไขการ ก่อสร้างต่อไปนี้

ข้อกำหนดทั่วไป

- 1 ผู้รับจ้างต้องทำการก่อสร้างให้เป็นไปตามแบบแปลนและสัญญาจ้างทุกประการ ในกรณีที่มีการทดสอบวัสดุ จะต้องมีการทดสอบที่ผ่านการทดสอบแล้ว จึงจะส่งมอบงานได้
- 2 ผู้รับจ้างต้องตรวจดูแบบแปลนรายละเอียดและสถานที่ก่อสร้างก่อนเสนอราคาโดย ยอมรับเป็นอันเต็มแล้วจึงปรับเปลี่ยนนั้นและสถานที่ก่อสร้างถูกต้องตามสัญญาและแบบแปลน
- 3 ในขณะก่อสร้างหากปรากฏว่าแบบแปลนสัญญาการก่อสร้างและสถานที่ตั้งยังไม่ตรงกันมีปัญหาในการก่อสร้างจึงไม่สามารถก่อสร้างไปตรงแบบแปลน ผู้รับจ้างต้องเสนอ ขอความเห็นชอบจากคณะกรรมการตรวจการจ้างและผู้ออกแบบและเป็นผู้รับผิดชอบการ ขาดความเห็นชอบจากคณะกรรมการตรวจการจ้างและผู้ออกแบบและผู้รับจ้างต้องเสนอ วิชาว่าเป็นงานที่ถือเป็นอันยุติและต้องดำเนินการตามคำวินิจฉัยอันนั้น
- 4 ผู้รับจ้างต้องรับผิดชอบในความเสียหายต่อทรัพย์สินซึ่งจะยึดสถานที่ก่อสร้างต่อ บุคคลและสิ่งแวดล้อมอันพิสดารนี้ตัวเกิดจากการก่อสร้างที่ดำเนินการอยู่ทั้งโดยบุคคลเครื่องจักร และวิธีการของผู้รับจ้าง ตั้งแต่เริ่มก่อสร้างจนแล้วเสร็จ
- 5 ก่อนดำเนินการก่อสร้างผู้รับจ้างต้องตรวจสอบสถานที่ก่อสร้างว่ามีเสาไฟฟ้า โทรศัพท ฟ้าอุปราคา ต้นไม้ ฯลฯ ที่กีดขวางอยู่ในแนบแปลนก่อสร้างซึ่งจะต้องย้ายออกให้พ้นเขต ผู้รับจ้างต้องติดต่อประสานงานกับองค์กรเจ้าของทรัพย์สินเหล่านั้น โดยผู้รับจ้างต้อง ออกค่าใช้จ่ายในการขอมขมขม
- 6 มิติต่างกำหนดให้เป็นเมตร นอกจากนี้แสดงไว้ว่าเป็นอย่างอื่น
- 7 รายละเอียดการคำนวณการก่อสร้างรับแปลนได้ ตามความเหมาะสมของสภาพพื้นที่ และปัญหาอุปสรรคหน้างาน โดยคำชี้แจงปริมาณงานให้ครบถ้วนตามเป้าหมายและรายละเอียดรายการ โดยไม่ถือเป็นการแก้ไขแบบและสัญญา ทั้งนี้ให้อยู่ในดุลยพินิจของผู้ควบคุมงานจ้าง และคณะกรรมการ ตรวจสอบงานจ้างเป็นผู้กำหนด

รายการประกอบแบบก่อสร้าง

ลักษณะขอบข่ายของงานโดยทั่วไป

- ผู้รับจ้างดำเนินการก่อสร้างในสถานที่กำหนดให้ดังกล่าว โดยผู้รับจ้าง จะเป็นผู้ออกค่าใช้จ่ายทั้งสิ้นในการจัดหาวัสดุก่อสร้าง อุปกรณ์ เครื่องมือ แสงงานการขนส่งที่จำเป็น ในการดำเนินการก่อสร้างตามแบบรายละเอียดของแบบก่อสร้างจนแล้วเสร็จส่งมอบพื้นที่การทดลอง ทดสอบการใช้งานให้อยู่ในสภาพที่ใช้งานได้โดยง่ายเรียบร้อยถูกต้องตามหลักวิชาการ

- รายละเอียดก่อสร้างและรายการประกอบแบบ ถือเป็นส่วนหนึ่งของเอกสารประกอบ สัญญาจ้าง งานก่อสร้างใดๆหรือวัสดุอุปกรณ์ใดๆ ที่ได้แสดงไว้ในรายละเอียดก่อสร้าง ผู้รับจ้างจะต้อง จัดทำโดยละเอียดไม่น้อยกว่าได้แสดงไว้แต่ต้องมุ่งประสงค์ได้ปรากฏในแบบหรือรายการก่อสร้างแต่เป็น ตามหลักวิชาการ และสำเนาจัดส่งไปยังผู้รับจ้างจะต้องดำเนินการโดยปราศจากข้อแม้ใดๆ

- ระยะเวลาและงบตรวจสอบต่างๆ ในแบบก่อสร้าง จะต้องมีการตรวจสอบทุกระยะเพื่อให้ เกิดผิดพลาดขึ้น ระยะต่างๆ ที่ปรากฏในแบบก่อสร้างให้ถือตามเวลาที่ระบุไว้เป็นหลัก การวัดจากแบบ โดยตรงอาจก่อให้เกิดการผิดพลาด หากมีข้อขัดแย้งใดๆในแบบก่อสร้างจะเรียกร้องค่าจ้างต่อผู้ควบคุม งานหรือผู้รับจ้าง เพื่อรับคำวินิจฉัยชี้ขาดที่คณะดำเนินการก่อสร้างในส่วนนั้น

- ผู้มีเอกาก่อสร้าง ผู้รับจ้างต้องใช้ช่างฝีมือชั้นหนึ่งตามประเภทต่างๆ ของงานก่อสร้าง โดยตลอดด้วยความปราณีตมีคุณภาพมั่นคงแข็งแรง หากมีช่างผู้ใดทำงานไม่เรียบร้อยและไม่ถูกต้องตาม หลักวิชาการช่างที่ดี เจ้าของงานมีสิทธิเปลี่ยนแปลงช่างหรือหักช่างได้ โดยผู้รับจ้างไม่มสิทธิเรียกร้อง เงินค่าตอบแทนทั้งสิ้น

- วัสดุชนิดใดไม่ได้กำหนดรายละเอียดชนิดหรือลักษณะไว้ ผู้รับจ้างจะต้องแจ้งขอขงควบคุมงาน หรือผู้รับจ้างเพื่อขอทราบรายละเอียดชนิดหรือลักษณะของวัสดุชนิดนั้น

- ผู้รับจ้างต้องดำเนินการรับพื้นที่ความสะอาดพื้นที่ดำเนินการก่อสร้าง ตลอดจน พื้นที่โดยรอบของสถานที่ก่อสร้าง ที่ผู้รับจ้างใช้เป็นห้องเก็บวัสดุ ที่พักคนงาน ฯ ให้มีสภาพเรียบร้อย

*Signature*

(นางพัชรีธัญญา คำไศล)

เจ้าพนักงานธุรการชำนาญงาน รัชการราชการแผ่นดิน  
ผู้อำนวยการกองช่าง



เทศบาลนครกรุงเทพฯ  
กรมส่งเสริมการปกครองส่วนท้องถิ่น  
กระทรวงมหาดไทย

โครงการ

ก่อสร้างถนนหินคลุก  
สายใหม่ยาว 4 มุมที่ 4

สถานที่ดำเนินการ

สายใหม่ยาว 4 มุมที่ 4  
ตำบลท่าเรือ อำเภอศรีชัย จังหวัดนครราชสีมา

สำรวจ

นายวิชาญ มงคลคุณ  
สช.10101

ออกแบบ/เขียนแบบ

นายวิชาญ มงคลคุณ  
สช.10101

ตรวจ

นางรัชฎา คำไศล  
ตำแหน่ง เจ้าพนักงานธุรการชำนาญงาน รัชการราชการแผ่นดิน  
ผู้อำนวยการกองช่าง

เห็นชอบโครงการ

นางสาววรรณภา กอบเย็น  
ตำแหน่ง รองเจ้าพนักงานธุรการชำนาญงาน รัชการราชการแผ่นดิน  
ผู้ช่วยกองช่าง

อนุมัติโครงการ

นางสุวิมล มงคลคุณ  
ตำแหน่ง นายกเทศมนตรีตำบลท่าเรือ

แบบเลขที่ 88/2564



จุดสิ้นสุดโครงการ (0+500)

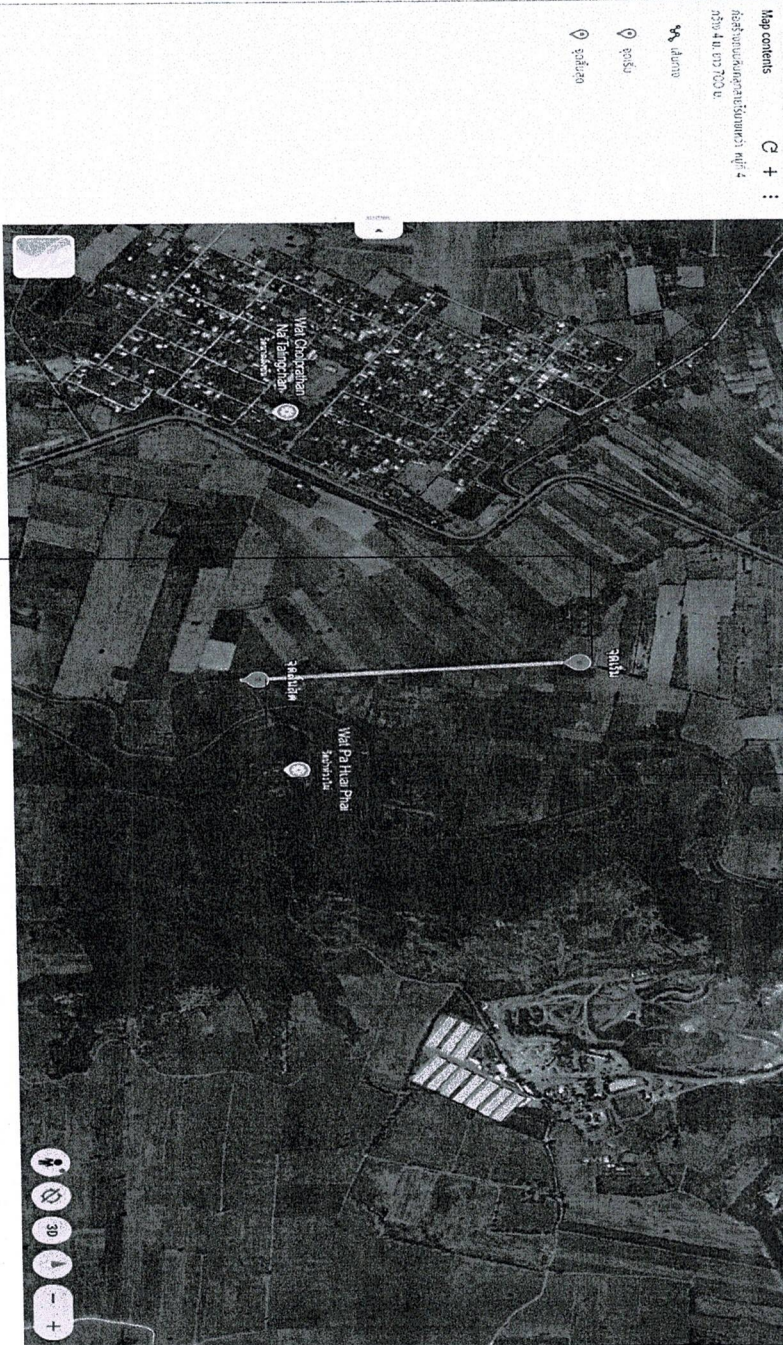

จุดเริ่มต้นโครงการ (0+000)

แผนที่สังเขป

เจ้าพนักงานรัฐการชำนาญงาน รักษาการแทน  
ผู้อำนวยการกองช่าง

(นางพิรุลลดา คำใส)

พิรุลลดา



กรมส่งเสริมการปกครองส่วนท้องถิ่น  
กระทรวงมหาดไทย

โครงการ

ก่อสร้างถนนหินคลุก  
สายบ้านท่าหว้า หมู่ที่ 4

สถานที่ดำเนินการ

ตำบลบ้านท่าหว้า หมู่ที่ 4  
ตำบลท่าเขียน อำเภอลำดวน จังหวัดสุรินทร์

ผู้สำรวจ

นายวิษณุ มุขขุนทด

ออกแบบ, เขียนแบบ

นายวิษณุ มุขขุนทด

ตรวจ

นางพิรุลลดา คำใส

ตำแหน่ง เจ้าพนักงานรัฐการชำนาญงาน รักษาการ  
ผู้อำนวยการกองช่าง

เห็นชอบโครงการ

นางสาววรรณดา กอเมืองนาค

ตำแหน่ง รองปลัดเทศบาล รักษาการแทน  
ปลัดเทศบาลตำบลท่าเขียน

อนุมัติโครงการ

นายสุพาร วัฒนสุจินต์

ตำแหน่ง นายกเทศมนตรีตำบลท่าเขียน

แบบที่ ๕๘/๕๖๖



กรมส่งเสริมการปกครองส่วนท้องถิ่น  
กระทรวงมหาดไทย

โครงการ

ก่อสร้างถนนดินลูกรัง  
สายไร่บางเขวา หมู่ที่ 4

สถานที่ตั้งดำเนินงาน

ตำบลบางเขวา หมู่ที่ 4  
ตำบลท่าเยี่ยม อําเภอยี่งอ จังหวัดนราธิวาส

ผู้ว่าฯ

นายวิมล มุสิกมนตรี  
สท.10767

ออกแบบเขียนแบบ

นายวิมล มุสิกมนตรี  
สท.10767

ตรวจ

นายวิมล มุสิกมนตรี  
สท.10767

เห็นชอบโครงการ

นางสาววรรณดา กอบผ่องอีก  
ตำแหน่ง รองปลัดเทศบาล  
ปลัดเทศบาลตำบลท่าเยี่ยม

อนุมัติโครงการ

นายสุพจน์ วัฒนวิจิตร  
ตำแหน่ง นายกเทศมนตรีตำบลท่าเยี่ยม

แบบเลขที่ 58 157๓

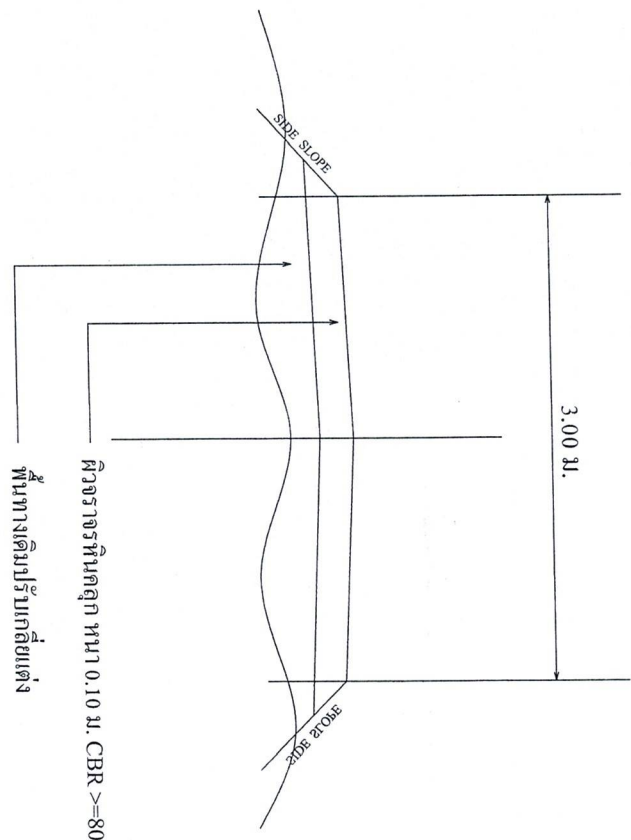

รูปตัดถนน

*วิมล มุสิกมนตรี*

(นางพริษฐ์มณฑา คำใส)

เจ้าพนักงานธุรการชำนาญงาน รักษาการารแทน  
ผู้อำนวยการกองช่าง