

## ตารางแสดงวงเงินงบประมาณที่ได้รับจัดสรรและราคากลางในงานจ้างก่อสร้าง

๑. ชื่อโครงการ ก่อสร้างถนนหินคลุกสายบ้านนายประนอม หมู่ที่ ๖
๒. หน่วยงานเจ้าของโครงการ กองช่าง เทศบาลตำบลท่าเยี่ยม อำเภอโชคชัย จังหวัดนครราชสีมา
๓. วงเงินงบประมาณที่ได้รับการจัดสรร โดยเบิกจ่ายจากเงินสะสม ตามมติที่ประชุมสภา สมัยสามัญ สมัยแรก ประจำปี พ.ศ.๒๕๖๙ ลงวันที่ ๒๖ มกราคม ๒๕๖๙ แผนงานอุตสาหกรรมและการโยธา งานก่อสร้าง งบประมาณ ๑๓๖,๐๐๐ บาท (หนึ่งแสนสามหมื่นหกพันบาทถ้วน)
๔. ลักษณะงาน (โดยสังเขป) ดำเนินการก่อสร้างถนนหินคลุกสายบ้านนายประนอม หมู่ที่ ๖ จุดเริ่มต้นโครงการบริเวณบ้านนายประนอม จุดสิ้นสุดโครงการบริเวณนาจ่านาย กว้าง ๓ เมตร ยาว ๖๐๐ เมตร หนา ๐.๑๐ เมตร พื้นที่ดำเนินการไม่น้อยกว่า ๑,๘๐๐ ตารางเมตร (รายละเอียดปรากฏตามแบบรูปและรายการก่อสร้างของเทศบาลตำบลท่าเยี่ยม เลขที่ ๓๒/๒๕๖๙)
๕. ราคากลางคำนวณ ณ วันที่ ๑๔ พฤษภาคม ๒๕๖๙ เป็นเงิน ๑๕๓,๑๐๐ บาท (หนึ่งแสนห้าหมื่นสามพันหนึ่งร้อยบาทถ้วน)
๖. บัญชีประมาณการราคากลาง รายละเอียดตามเอกสารที่แนบท้าย มีดังนี้
  - ๖.๑ แบบสรุปราคากลางงานก่อสร้างทาง สะพาน และท่อเหลี่ยม
  - ๖.๒ แบบรูปรายการงานก่อสร้างทาง สะพาน และท่อเหลี่ยม เลขที่ ๓๒/๒๕๖๙
๗. รายชื่อคณะกรรมการกำหนดราคากลาง
 

๗.๑ นางพิรลัญดา	คำใส	เจ้าพนักงานธุรการชำนาญงาน	ประธานกรรมการ
		รักษาราชการแทน ผู้อำนวยการกองช่าง	
๗.๒ นายสุเมธ	อุตรศรี	ผู้ช่วยนายช่างโยธา	กรรมการ
๗.๓ นางสาววงศ์เสนา	ฝ้ายครบุรี	ผู้ช่วยนายช่างไฟฟ้า	กรรมการ

(นายสุนทร หาญสูงเนิน)

นายกเทศมนตรีตำบลท่าเยี่ยม

### สรุปการประมาณราคากลางค่าก่อสร้าง

ส่วนราชการ เทศบาลตำบลท่าเยี่ยม  
 ชื่อโครงการ ก่อสร้างถนนหินคลุกสายบ้านนายประนอม หมู่ที่ 6  
 รายละเอียดโครงการ โดยมีจุดเริ่มต้นโครงการบริเวณบ้านนายประนอม จุดสิ้นสุดโครงการบริเวณหน้าจ่าย กว้าง 3 เมตร ยาว 600 เมตร หน้า 0.10 เมตร พื้นที่ดำเนินการไม่น้อยกว่า 1,800 ตารางเมตร  
 สถานที่ตั้งโครงการ สายบ้านนายประนอม หมู่ที่ 6 บ้านโนนเพชร ต.ท่าเยี่ยม อ.โชคชัย จ.นครราชสีมา  
 ประมาณราคาเมื่อ 14 พฤษภาคม 2569  
 ตามแบบสรุปราคากลางงานก่อสร้างทาง สะพาน และท่อเหลี่ยม เลขที่ 32/2569 จำนวน 1 แผ่น

ลำดับที่	รายการ	ค่างานต้นทุน รวมเป็นเงิน (บาท)	FACTOR F	ค่าก่อสร้างทั้งหมด รวมเป็นเงิน (บาท)	หมายเหตุ
1	หมวด งานทาง	112,298.10	1.3642	153,197.07	- ดอกเบี้ยเงินกู้ 7 % - ภาษี 7 % - เงินล่วงหน้าจ่าย 0 % - เงินประกันผลงานหัก 0 %
สรุป	รวมค่าก่อสร้างเป็นเงินทั้งสิ้น			153,197.07	
	คิดเป็นเงินค่าก่อสร้างเพียง			153,100.00	
(ตัวอักษร) -หนึ่งแสนห้าหมื่นสามพันหนึ่งร้อยบาทถ้วน-					

ลงชื่อ.......... ผู้ประมาณราคา  
 นายสุเมธ อุตระศรี  
 ตำแหน่ง ผู้ช่วยนายช่างโยธา

ลงชื่อ.......... ผู้ตรวจ  
 นางพิริลฤดา คำใส  
 เจ้าพนักงานธุรการชำนาญงาน รักษาราชการแทน  
 ผู้อำนวยการกองช่าง

(ลงชื่อ) .......... ผู้เห็นชอบ  
 (นางสาววรรณดา กอยเมืองปัก)  
 รองปลัดเทศบาล รักษาราชการแทน  
 ปลัดเทศบาลตำบลท่าเยี่ยม

(ลงชื่อ) .......... ผู้อนุมัติ  
 (นายสุนทร หาญสูงเนิน)  
 นายกเทศมนตรีตำบลท่าเยี่ยม





## เทศบาลตำบลท่าเยียม

# โครงการก่อสร้างถนนหินคลุกสายบ้านนายประยอม หมู่ที่ 6

ปริมาณงาน

โดยมีจุดเริ่มต้นโครงการบริเวณบ้านนายประยอม จุดสิ้นสุดโครงการบริเวณนาจำนายน  
กว้าง 3 เมตร ยาว 600 เมตร หนา 0.10 เมตร พื้นที่ดำเนินการไม่น้อยกว่า 1,800 ตารางเมตร

สถานที่ดำเนินการ

สายบ้านนายประยอม หมู่ที่ 6 ตำบลท่าเยียม อำเภอไทรบุรี จังหวัดนครราชสีมา

แบบเลขที่ ๖ / 2569

(นางพัทธ์ธิตา คำใส)

เจ้าพนักงานธุรการชำนาญงาน ศึกษาราชการแทน  
ผู้อำนวยการกองช่าง

วัตถุประสงค์

รายการประกอบแบบก่อสร้าง

ให้ผู้รับจ้างก่อสร้างงานตามโครงการที่ระบุในโครงการที่ต้องดำเนินการ และแบบแปลนที่โครงการให้ถูกต้องครบถ้วนตามแบบโดยจะต้องปฏิบัติตามเงื่อนไขการก่อสร้างต่อไปนี้

ข้อกำหนดทั่วไป

- 1 ผู้รับจ้างต้องทำการก่อสร้างให้เป็นไปตามแบบแปลนและสัญญาจ้างทุกประการ ในกรณีที่มีการทบทวนหรือแก้ไข จะต้องมีเหตุผลที่ผ่านการพิจารณาแล้วจึงจะส่งมอบงานได้
- 2 ผู้รับจ้างต้องตรวจสอบแบบแปลนรายละเอียดและสถานที่ก่อสร้างก่อนเริ่มการก่อสร้างโดยยอมรับเป็นอันดีแล้วว่ารูปแบบแปลนนั้นและสถานที่ก่อสร้างถูกต้องตามสัญญาและแบบแปลน
- 3 ในขณะก่อสร้างหากปรากฏว่าแบบแปลนสัญญาการก่อสร้างและสถานที่ก่อสร้างไม่ตรงกันปัญหาในการก่อสร้างจะไม่สามารถนำไปตามแบบแปลน ผู้รับจ้างต้องเสนอขอความเห็นชอบจากคณะกรรมการก่อสร้างและผู้ประกอบการจะเป็นผู้วินิจฉัยชี้ขาดตามหลักวิชาว่าเป็นกรณีใดเป็นอันยุติและต้องดำเนินการตามคำวินิจฉัยนั้น
- 4 ผู้รับจ้างต้องรับผิดชอบในความเสียหายทรัพย์สินซึ่งเกิดจากสถานที่ก่อสร้างตลอดและบริเวณของผู้รับจ้าง ตั้งแต่เริ่มก่อสร้างจนถึงแล้วเสร็จ
- 5 ก่อนดำเนินการก่อสร้างผู้รับจ้างต้องตรวจสอบสถานที่ก่อสร้างว่ามีเสาไฟฟ้า โทรศัพท์ ท่อประปา ต้นไม้ ฯลฯ นั้น ๆ ที่กีดขวางอยู่ในแนวเขตก่อสร้างจะต้องย้ายออกให้พ้นเขต

ผู้รับจ้างต้องติดต่อบริษัทประกันภัยของทรัพย์สินมูลค่านั้น โดยผู้รับจ้างต้องออกค่าใช้จ่ายในการซ่อมแซม

6 มิติด่างกำหนดให้เป็นเมตร นอกจากแสดงไว้ว่าเป็นอย่างอื่น

7 รายละเอียดการดำเนินงานการเปลี่ยนแปลง ตามความเหมาะสมของสภาพพื้นที่และปัญหาอุปสรรคหน้างาน โดยคำนึงถึงปริมาณงานให้ครบถ้วนตามเป้าหมายและประโยชน์ต่อราชการ โดยเนื้อเป็นการแก้ไขแบบและสัญญา ทั้งนี้ให้อยู่ในดุลยพินิจของผู้ควบคุมงานจ้าง และคณะกรรมการตรวจงานจ้างเป็นผู้กำหนด

ลักษณะขอบข่ายของงานโดยทั่วไป

- ให้ผู้รับจ้างดำเนินการก่อสร้างในสถานที่กำหนดให้ดังกล่าว โดยผู้รับจ้าง

จะเป็นผู้ออกค่าใช้จ่ายทั้งสิ้นในการจัดหาวัสดุก่อสร้าง อุปกรณ์ เครื่องมือ แรงงานการขนส่งที่จำเป็น

ในการดำเนินการก่อสร้างตามแบบรายละเอียดของแบบก่อสร้างจนแล้วเสร็จสมบูรณ์ ทำการทดสอบการรับน้ำหนักในสภาพใช้การได้อย่างเรียบร้อยถูกต้องตามหลักวิชาการ

- รายละเอียดก่อสร้างและรายการประกอบแบบ ถือเป็นส่วนหนึ่งของเอกสารประกอบ

สัญญาจ้าง งานก่อสร้างใดๆหรือวัสดุอุปกรณ์ฯ ที่ได้แสดงไว้ในรายละเอียดก่อสร้าง ผู้รับจ้างจะต้องจัดทำโดยละเอียดเสมอว่าได้แสดงไว้แล้วทั้งสองแห่งสิ่งใดที่มิได้ปรากฏในแบบหรือรายการก่อสร้างแต่เป็นตามหลักวิชาการ และสำเนาจัดส่งไม่ได้ยึดถือว่าผู้รับจ้างจะต้องดำเนินการโดยปราศจากข้อแม้ใดๆ

- รายละเอียดราคาส่วนต่างๆ ในแบบก่อสร้าง จะต้องมีการตรวจสอบทุกระยะเพื่อให้

เกิดผิดพลาดขึ้น ระยะต่างๆ ที่ปรากฏในแบบก่อสร้างให้ถือตัวเลขที่ระบุไว้เป็นสำคัญ การวัดจากแบบ

โดยตรงอาจก่อให้เกิดการผิดพลาด หากมีข้อขัดแย้งใดๆในแบบก่อสร้างและรายการจะต้องแจ้งให้ผู้ควบคุมงานหรือผู้รับจ้าง เพื่อรับคำวินิจฉัยชี้ขาดก่อนที่ดำเนินการก่อสร้างในส่วนนั้น

- ผู้รับจ้างต้องให้ช่างฝีมือชั้นสูงตามประเภทต่างๆ ของงานก่อสร้าง

โดยตลอดด้วยความปรารถนาดีของช่างฝีมือชั้นสูงเหล่านั้น หากมีช่างผู้ใดทำงานไม่เรียบร้อยและถูกต้องตามหลักวิชาการช่างที่ดี เจ้าของงานมีสิทธิเปลี่ยนแปลงช่างหรือหักจ้างได้ โดยผู้รับจ้างไม่มีสิทธิเรียกร้องเงินค่าตอบแทนทั้งสิ้น

- วัสดุชนิดใดไม่ได้กำหนดรายละเอียดชนิดหรือลักษณะไว้ ผู้รับจ้างจะต้องแจ้งต่อช่างควบคุมงานหรือผู้รับจ้างเพื่อขอทราบรายละเอียดชนิดหรือลักษณะของวัสดุชนิดนั้น

- ผู้รับจ้างต้องดำเนินการรับพื้นที่ความสะอาดพื้นที่ดำเนินการก่อสร้าง ตลอดจนพื้นที่โดยรอบของสถานที่ก่อสร้าง ที่ผู้รับจ้างจำเป็นต้องเก็บวัสดุ ที่กีดขวางงาน ให้มีสภาพเรียบร้อย



เทพทศบาลศึกษา  
กรมส่งเสริมการปกครองส่วนที่  
กระทรวงมหาดไทย

โครงการ  
ก่อสร้างถนนหินคลุก  
สายบ้านนายประยอม หมู่ที่ ๕

สถานที่ดำเนินการ  
ตำบลบ้านนายประยอม หมู่ที่ ๕  
ตำบลท่าซอ อำเภอเมือง จังหวัดนครราชสีมา

สำรวจ  
นายวิเศษ นฤคุณ  
ธ.บ. 10767

ออกแบบ, เขียนแบบ  
นายวิเศษ นฤคุณ  
ธ.บ. 10767

นายวิเศษ นฤคุณ  
ผู้ควบคุมงานก่อสร้าง

เห็นชอบโครงการ  
นายวิเศษ นฤคุณ

นางสาววรรณดา คอมเมืองปัก  
ตำแหน่ง รองปลัดเทศบาล รักษาการเขต  
ผู้ชำนาญการด้านสถาปัตย์

อนุมัติโครงการ  
นายสุนทร ราชบุรินทร์  
ตำแหน่ง นายช่างเทคนิคสถาปัตย์

แบบเลขที่ 32/25๕๘  
เจ้าพนักงานธุรการชำนาญงาน รักษาการช่างเทคนิค  
ผู้อำนวยการแขวง  
ผู้อำนวยการแขวง



จุดสิ้นสุดโครงการ (0+600)

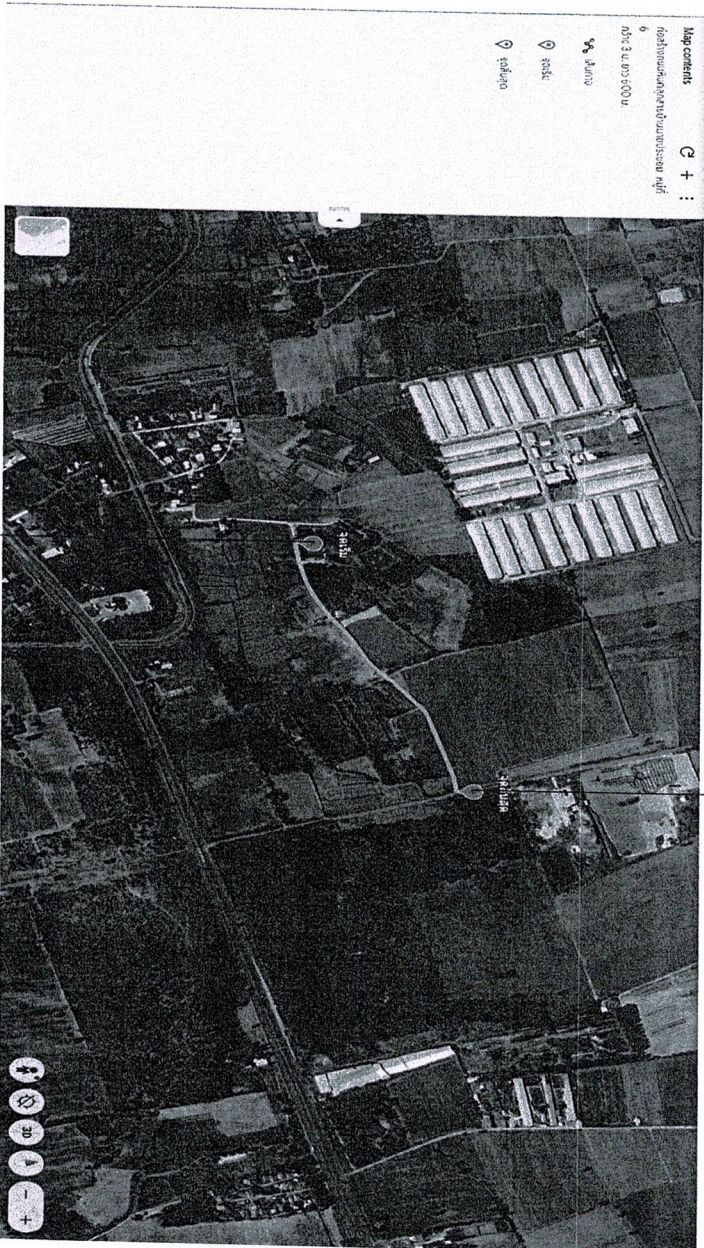

จุดเริ่มต้นโครงการ (0+000)

แผนที่สังเขป

นางพัลลภญา ต่ำใส  
 ผู้อำนวยการกองช่าง  
 สำนักงานโยธาธิการและผังเมือง  
 กรุงเทพมหานคร



เทศบาลตำบลท่ามะปราง  
 กรมส่งเสริมการปกครองส่วนท้องถิ่น  
 กระทรวงมหาดไทย

โครงการ  
 ก่อสร้างถนนหินคลุก  
 สายบ้านนาบประมาณ หมู่ที่ 6

สถานที่ตั้งในแผนงาน  
 สายบ้านนาบประมาณ หมู่ที่ 6  
 ตำบลท่ามะปราง อำเภอไชยศิลป์ จังหวัดน่าน

ผู้ว่าราชการ  
 นายวิเศษ นุชขุนทด  
 ส.บ. 10767

ออกแบบ, เขียนแบบ  
 นายวิเศษ นุชขุนทด  
 ส.บ. 10767

นายวิเศษ นุชขุนทด  
 ส.บ. 10767

นางพัลลภญา ต่ำใส  
 ผู้อำนวยการกองช่าง

นางพัลลภญา ต่ำใส  
 ผู้อำนวยการกองช่าง

นางพัลลภญา ต่ำใส  
 ผู้อำนวยการกองช่าง

นางพัลลภญา ต่ำใส  
 ผู้อำนวยการกองช่าง

นางพัลลภญา ต่ำใส  
 ผู้อำนวยการกองช่าง

นางพัลลภญา ต่ำใส  
 ผู้อำนวยการกองช่าง

นางพัลลภญา ต่ำใส  
 ผู้อำนวยการกองช่าง

นางพัลลภญา ต่ำใส  
 ผู้อำนวยการกองช่าง



มหาวิทยาลัยเทคโนโลยี  
พระจอมเกล้าธนบุรี  
ภาควิชาวิศวกรรมโยธา  
กรมส่งเสริมการปกครองส่วนท้องถิ่น  
กรุงเทพมหานคร

โครงการ

ก่อสร้างถนนหินคลุก

สอบทานแบบประมาณ หมู่ที่ 6

สถานที่ดำเนินงาน

ตำบลบ้านเขาพระนอน หมู่ที่ 6  
ตำบลท่ามะลิ อำเภอโคกสำราญ จังหวัดนครราชสีมา

สำรวจ

นายวิษณุ มุสิกนาค

ออกแบบ, เขียนแบบ

นายวิษณุ มุสิกนาค

ตรวจสอบโครงการ

นายวิษณุ มุสิกนาค

ตำแหน่ง ผู้อำนวยการสำนักงาน ภาควิชาการ  
ศึกษาวิศวกรรมโยธา

เห็นชอบโครงการ

นางสาววรรณดา วัฒนศิริ

นางสาววรรณดา วัฒนศิริ  
ตำแหน่ง รองอธิบดีกรมโยธาธิการและผังเมือง  
ได้ตรวจและอนุมัติแล้ว

อนุมัติโครงการ

นายสุเมธ ขวัญใจเงิน

ตำแหน่ง นายกเทศมนตรีตำบลท่ามะลิ

แบบเลขที่ ๕/๒๐๒๓

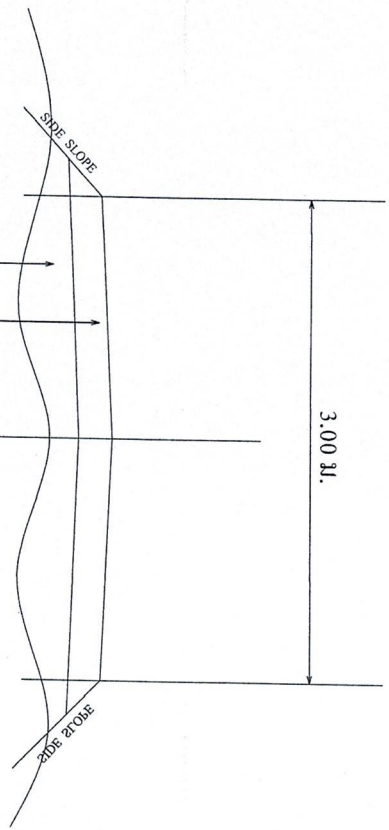

รูปตัดถนน

ผิวจราจรหินคลุก หนา 0.10 ม. CBR  $\geq$  80% บดอัดแน่นไม่น้อยกว่า 95% STANDARD PROCTOR DENSITY  
พื้นที่ทางเดิมปรับเกลี่ยแต่ง

วิโรจน์

(นางพัลลภวิมล คุ้มคำ)

เจ้าพนักงานวิชาการชำนาญงาน รักษาการนางสาว  
ผู้อำนวยการกองช่าง  
ผู้อำนวยการกองช่าง