

ตารางแสดงวงเงินงบประมาณที่ได้รับจัดสรรและราคากลางในงานจ้างก่อสร้าง

๑. ชื่อโครงการ ก่อสร้างถนนคอนกรีตเสริมเหล็กสายบ้านนางสมหวัง หมู่ที่ ๑๔
๒. หน่วยงานเจ้าของโครงการ กองช่าง เทศบาลตำบลท่าเยี่ยม อำเภอโชคชัย จังหวัดนครราชสีมา
๓. วงเงินงบประมาณที่ได้รับการจัดสรร โดยเบิกจ่ายจากเงินสะสม ตามมติที่ประชุมสภา สมัยสามัญ สมัยแรก ประจำปี พ.ศ. ๒๕๖๙ ลงวันที่ ๒๖ มกราคม ๒๕๖๙ แผนงานอุตสาหกรรมและการโยธา งานก่อสร้าง งบประมาณ ๒๔๑,๐๐๐ (สองแสนสี่หมื่นหนึ่งพันบาทถ้วน)
๔. ลักษณะงาน (โดยสังเขป) ดำเนินการก่อสร้างถนนคอนกรีตเสริมเหล็กสายบ้านนางสมหวัง หมู่ที่ ๑๔ จุดเริ่มต้นโครงการบริเวณบ้านนางสมหวัง จุดสิ้นสุดโครงการบริเวณนางสุรีพร กว้าง ๔ เมตร ยาว ๙๘ เมตร หนา ๐.๑๕ เมตร พื้นที่ดำเนินการไม่น้อยกว่า ๓๙๒ ตารางเมตร (รายละเอียดปรากฏตามแบบรูป และรายการก่อสร้างของเทศบาลตำบลท่าเยี่ยม เลขที่ ๖๗/๒๕๖๙)
๕. ราคากลางคำนวณ ณ วันที่ ๑๕ พฤษภาคม ๒๕๖๙ เป็นเงิน ๒๕๒,๒๐๐ บาท (สองแสนห้าหมื่นสองพันสองร้อยบาทถ้วน)
๖. บัญชีประมาณการราคากลาง รายละเอียดตามเอกสารที่แนบท้าย มีดังนี้
 - ๖.๑ แบบสรุปราคากลางงานก่อสร้างทาง สะพาน และท่อเหลี่ยม
 - ๖.๒ แบบรูปรายการงานก่อสร้างทาง สะพาน และท่อเหลี่ยม เลขที่ ๖๗/๒๕๖๙
๗. รายชื่อคณะกรรมการกำหนดราคากลาง

๗.๑ นางพิริลฤดา	คำใส	เจ้าพนักงานธุรการชำนาญงาน	ประธานกรรมการ
		รักษาราชการแทน ผู้อำนวยการกองช่าง	
๗.๒ นายสุเมธ	อุตรศรี	ผู้ช่วยนายช่างโยธา	กรรมการ
๗.๓ นางสาววงศ์เสนา	ฝ้ายครบุรี	ผู้ช่วยนายช่างไฟฟ้า	กรรมการ

(นายสุนทร หาญสูงเนิน)
นายกเทศมนตรีตำบลท่าเยี่ยม

สรุปการประมาณราคากลางค่าก่อสร้าง

ส่วนราชการ เทศบาลตำบลท่าเยี่ยม
 ชื่อโครงการ ก่อสร้างถนนคอนกรีตเสริมเหล็กสายบ้านนางสมหวัง หมู่ที่ 14
 รายละเอียดโครงการ โดยมีจุดเริ่มต้นโครงการบริเวณบ้านนางสมหวัง จุดสิ้นสุดโครงการบริเวณนางสุรีพร กว้าง 4 เมตร ยาว 98 เมตร หน้า 0.15 เมตร พื้นที่ดำเนินการไม่น้อยกว่า 392 ตารางเมตร
 สถานที่ตั้งโครงการ สายบ้านนางสมหวัง หมู่ที่ 14 บ้านหัวระนาม ต.ท่าเยี่ยม อ.โชคชัย จ.นครราชสีมา
 ประมาณราคาเมื่อ 15 พฤษภาคม 2569
 ตามแบบสรุปราคากลางงานก่อสร้างทาง สะพาน และท่อเหลี่ยม เลขที่ 67/2569 จำนวน 1 แผ่น

ลำดับที่	รายการ	ค่างานต้นทุน รวมเป็นเงิน (บาท)	FACTOR F	ค่าก่อสร้างทั้งหมด รวมเป็นเงิน (บาท)	หมายเหตุ
1	หมวด งานทาง	184,892.27	1.3642	252,230.03	✓ - ดอกเบี้ยเงินกู้ 7 % - ภาษี 7 % - เงินล่วงหน้าจ่าย 0 % - เงินประกันผลงานหัก 0 %
สรุป	รวมค่าก่อสร้างเป็นเงินทั้งสิ้น			252,230.03	✓
	คิดเป็นเงินค่าก่อสร้างเพียง			252,200.00	✓
(ตัวอักษร) -สองแสนห้าหมื่นสองพันสองร้อยบาทถ้วน-					

ลงชื่อ.....ส.อ.อ...... ผู้ประมาณราคา
 นายสุเมธ อุดรศรี
 ตำแหน่ง ผู้ช่วยนายช่างโยธา

ลงชื่อ.....ปรีเพียร.....ผู้ตรวจ
 นางพิริลฤดา คำใส
 เจ้าพนักงานธุรการชำนาญงาน รักษาราชการแทน
 ผู้อำนวยการกองช่าง

(ลงชื่อ)Amph..... ผู้เห็นชอบ
 (นางสาววรรณดา กอยเมืองปัก)
 รองปลัดเทศบาล รักษาราชการแทน
 ปลัดเทศบาลตำบลท่าเยี่ยม

(ลงชื่อ)[Signature]..... ผู้อนุมัติ
 (นายสุนทร หาญสูงเนิน)
 นายกเทศมนตรีตำบลท่าเยี่ยม

แบบสรุปราคากลางงานก่อสร้างทาง สะพาน และท่อเหลี่ยม

โครงการ ก่อสร้างถนน ค.ส.ล. หน่วยงานรับผิดชอบโครงการ เทศบาลตำบลท่าเยื้อง

สถานที่ก่อสร้าง สายบ้านนางสมหวัง หมู่ที่ 14 บ้านหัวระนาม ต.ท่าเยื้อง อ.โคกชัย จ.นครราชสีมา แบบเลขที่ 67/2569

ขนาดโครงการ โดยมีจุดเริ่มต้นโครงการบริเวณบ้านนางสมหวัง จุดสิ้นสุดโครงการบริเวณนางสุรีพร กว้าง 4 เมตร ยาว 98 เมตร หนา 0.15 เมตร พื้นที่ดำเนินการไม่น้อยกว่า 392 ตารางเมตร

ลำดับ ที่	รายการ	หน่วย	จำนวน	ราคา ต่อหน่วย	ราคาทุน	F_N	ราคาต่อหน่วย $\times F_N$	ราคากลาง
1	งานรีดโครงสร้างถนนเดิม							
	- งานรีดผิวลาดยางเดิม	ตร.ม.	-	17.31	-	1.3642	23.61	-
	- งานรีดผิวคอนกรีตเดิม	ตร.ม.	-	74.60	-	1.3642	101.76	-
2	งานดิน							
	- งานกลางป่าขุดตอ	ตร.ม.	480.20	1.87	897.97	1.3642	2.55	1,225.02
	ขนาดเบา							
	- งานขุดรื้อคันทางเดิมแล้วบดทับ	ตร.ม.	-	-	-	1.3642	-	-
	ไม่มี							
	- งานดินถมคันทาง	ลบ.ม.	-	134.85	-	1.3642	183.96	-
	- งานวัสดุคัดเลือก	ลบ.ม.	-	156.22	-	1.3642	213.12	-
3	งานรองพื้นทาง							
	- งานรองพื้นทางลูกรัง	ลบ.ม.	-	257.53	-	1.3642	351.32	-
	- งานทรายรองใต้ผิวทางคอนกรีต	ลบ.ม.	19.60	727.68	14,262.53	1.3642	992.70	19,456.94
	- งานไหล่ทาง	ลบ.ม.	11.03	584.45	6,446.48	1.3642	797.31	8,794.29
	หินคลุกบดอัดแน่น							
4	งานผิวทาง							
	- ผิวทางปอร์ตแลนด์ซีเมนต์คอนกรีต	ตร.ม.	392.00	405.25	158,858.00	1.3642	552.84	216,714.08
	หนา 15 ซม. เสริมเหล็ก WIRE MESH							
	- รอยต่อเมื่อขยายตามขวาง	ม.	-	224.42	-	1.3642	306.15	-
	(EXPANSION JOINT)							
	- รอยต่อเมื่อหดตามขวาง	ม.	36.00	122.98	4,427.28	1.3642	167.77	6,039.70
	(CONTRACTION JOINT)							
	- รอยต่อตามยาว	ม.	-	68.33	-	1.3642	93.22	-
	(LONGITUDINAL JOINT)							

รวม 252,230.03

คิดเป็นเงินงบประมาณ 252,230.00

ยอดรวมค่างานต้นทุนงานก่อสร้างทาง

184,892.27

ค่า FACTOR F งานก่อสร้างทาง

1.3642

ประมาณราคาวันที่ 15 พฤษภาคม 2569

น้ำมันราคา 41.45 บาท/ลิตร

ลงชื่อ ประธานกรรมการกำหนดราคากลาง

นางพิริลญา คำใส

เจ้าพนักงานธุรการชำนาญงาน รักษาราชการแทน

ผู้อำนวยการกองช่าง

ลงชื่อ กรรมการกำหนดราคากลาง

ลงชื่อ กรรมการกำหนดราคากลาง

(นายสุเมธ อุตระศรี)

(นางสาววงศ์เสนา ฝ่ายครุฑ)

ผู้ช่วยนายช่างโยธา

ผู้ช่วยนายช่างไฟฟ้า



เทศบาลตำบลท่าเปื้อง

โครงการก่อสร้างถนนคอนกรีตเสริมเหล็กสายบ้านนางสมหวัง หมู่ที่ 14 ปริมาณงาน

โดยมีจุดเริ่มต้นโครงการบริเวณบ้านนางสมหวัง จุดสิ้นสุดโครงการบริเวณนางสุรีพร
กว้าง 4 เมตร ยาว 98 เมตร หนา 0.15 เมตร พื้นที่ดำเนินการไม่น้อยกว่า 392 ตารางเมตร
สถานที่ดำเนินการ

สายบ้านนางสมหวัง หมู่ที่ 14 ตำบลท่าเปื้อง อำเภอไชยชัย จังหวัดนครราชสีมา

ทีระสิทธิ์

แบบเลขที่ ๒ / 2569

(นางพัทธ์กัญญา คำใส)

นางพัทธ์กัญญา คำใส วิศวกรชำนาญงาน ราชการราชการเกษียณ

ผู้อำนวยการกองช่าง

วัตถุประสงค์

ให้ผู้รับจ้างก่อสร้างงานตามโครงการที่ระบุในโครงการที่ต้องดำเนินการ

และแบบแปลนที่โครงการให้ถูกต้องครบถ้วนตามแบบ โดยจะต้องปฏิบัติตามเงื่อนไขการก่อสร้างต่อไปนี้

ข้อกำหนดทั่วไป

- 1 ผู้รับจ้างต้องทำการก่อสร้างให้ไปตามแบบแปลนและสัญญาจ้างทุกประการ ในกรณีที่มีการทศสอบวัสดุ จะต้องมีการทศสอบที่ผ่านเกณฑ์กำหนด จึงจะส่งมอบงานได้
- 2 ผู้รับจ้างต้องตรวจดูแบบแปลนรายละเอียดและสถานที่ก่อสร้างก่อนเสนอราคาโดยยอมรับเป็นอันเต็มแล้วว่ารูปแบบแปลนและสถานที่ก่อสร้างถูกต้องตามสัญญาและแบบแปลน
- 3 ในขณะก่อสร้างหากปรากฏว่าแบบแปลนสัญญาการก่อสร้างและสถานที่ตั้งนั้นไม่ตรงกันมีปัญหาในการก่อสร้างจนไม่สามารถก่อสร้างไปตามแบบแปลน ผู้รับจ้างต้องเสนอขอความเห็นชอบจากคณะกรรมการตรวจการจ้างและผู้ประกอบการและผู้เกี่ยวข้องตามหลักวิชาช่างเป็นเกณฑ์ก่อนเป็นอันยุติและต้องดำเนินการตามคำวินิจฉัยนั้น
- 4 ผู้รับจ้างต้องรับผิดชอบในความเสียหายต่อทรัพย์สินซึ่งเสียหายสถานที่ก่อสร้างต่อบุคคลและสิ่งของติด liềnอันสูงจนเกิดจากการก่อสร้างที่ดำเนินการอยู่โดยบุคคลเครื่องจักร และบริวารของผู้รับจ้าง ตั้งแต่เริ่มก่อสร้างจนแล้วเสร็จ
- 5 ก่อนดำเนินการก่อสร้างผู้รับจ้างต้องตรวจสอบสถานที่ก่อสร้างว่ามีเสาไฟฟ้า โทรศัพท์ ท่อประปา ต้นไม้ ฯลฯ ใดๆ ที่ติดขวางอยู่ในแนวเขตก่อสร้างซึ่งจะต้องย้ายออกให้พ้นเขตผู้รับจ้างต้องติดต่อบริษัทเจ้าของทรัพย์สินแก่ทรัพย์สินเหล่านั้น โดยผู้รับจ้างต้องออกค่าใช้จ่ายในการซ่อมแซม
- 6 มิติต่างๆที่กำหนดให้เป็นเมตร นอกจากแสดงไว้ว่าเป็นอย่างอื่น
- 7 รายละเอียดการดำเนินการอาจมีการปรับเปลี่ยนได้ ตามความเหมาะสมของสภาพพื้นที่ และปัญหาอุปสรรคหน้างาน โดยคำนึงถึงปริมาณงานเป็นหลักภายใต้รายละเอียดและปริมาณการ โดยไม่ถือเป็นการแก้ไขแบบและสัญญา ทั้งนี้ให้ผู้อยู่ในดุลยพินิจของผู้ควบคุมงานจ้าง และคณะกรรมการตรวจจ้างเป็นผู้กำหนด
- 8 คอนกรีตผสมเสร็จที่จะนำมาใช้ต้องมีค่าความต้านแรงอัดของคอนกรีตมาตรฐาน ลูกบาศก์ 15x15x15 ลูกบาศก์เซนติเมตร ไม่น้อยกว่า 240 กิโลกรัมต่อตารางเซนติเมตร เมื่อมีอายุครบ 28 วัน อย่างน้อย 3 ตัวอย่าง
- 9 เหล็กเส้นกลม อย่างน้อย 3 ตัวอย่าง
- 10 เหล็กข้ออ้อย อย่างน้อย 3 ตัวอย่าง

รายการประกอบแบบก่อสร้าง

ลักษณะขอบข่ายของงานโดยทั่วไป

- ให้ผู้รับจ้างดำเนินการก่อสร้างในสถานที่กำหนดให้ดังกล่าว โดยผู้รับจ้าง

จะเป็นผู้ออกค่าใช้จ่ายทั้งสิ้นในการจัดหาวัสดุก่อสร้าง อุปกรณ์ เครื่องมือ เครื่องมือ งานตามการขนส่งที่จำเป็น

ในการดำเนินการก่อสร้างตามรูปแบบรายละเอียดของแบบก่อสร้างจนแล้วเสร็จสมบูรณ์ ที่ทำการทดลอง ทดสอบการรับจ้างให้อยู่ในสภาพที่การได้เป็นอย่างดีเรียบร้อยถูกต้องตามหลักวิชาการ

- รายละเอียดก่อสร้างและรายการประกอบแบบ ถือเป็นส่วนหนึ่งของเอกสารประกอบ

สัญญาจ้าง งานก่อสร้างใดๆหรือวัสดุอุปกรณ์ใดๆ ที่ไม่ได้แสดงไว้ในรายละเอียดก่อสร้าง ผู้รับจ้างจะต้องจัดทำโดยถือเสมือนว่าได้แสดงไว้แล้วและส่งมอบให้ผู้รับจ้างได้ปรากฏในแบบหรือรายการก่อสร้างแต่เป็น ตามหลักวิชาการ และสำเนาจัดส่งไม่ต้องถือถือว่าผู้รับจ้างจะต้องดำเนินงานโดยปราศจากข้อแม้ใดๆ

- รายละเอียดราคาส่วนต่างๆ ในแบบก่อสร้าง จะต้องมีการตรวจทุกรายละเอียดเพื่อให้

เกิดความชัดเจน ระยะเวลาต่างๆ ที่ปรากฏในแบบก่อสร้างให้ถือตัวเลขที่ระบุไว้เป็นสำคัญ การวัดจากแบบ เกิดผิดพลาดขึ้น ระยะเวลาต่างๆ ที่ปรากฏในแบบก่อสร้างให้ถือตัวเลขที่ระบุไว้เป็นสำคัญ การวัดจากแบบ โดยตรงอาจก่อให้เกิดการผิดพลาด หากมีข้อขัดแย้งใดๆในแบบก่อสร้างและรายการจะแจ้งต่อผู้ควบคุม

งานหรือผู้รับจ้าง เพื่อรับคำวินิจฉัยก่อนที่ระดับดำเนินการก่อสร้างในส่วนนั้น

- ผู้รับจ้างต้องใช้จ่ายเงินค่าสิ่งของหนึ่งสิ่งตามประเภทต่างๆ ของงานก่อสร้าง

โดยตลอดด้วยความปรารถนาคู่ควบคุมงานจ้างแห่งเมือง หากมีช่างผู้ใดทำงานไม่เรียบร้อยและไปถูกต้องตามหลักวิชาการช่างที่ เจ้าของงานมีสิทธิปรับลงช่างหรือพักช่างได้ โดยผู้รับจ้างไม่มีสิทธิเรียกร้องเงินค่าตอบแทนทั้งสิ้น

- วัสดุชนิดใดไม่ได้กำหนดรายละเอียดชนิดหรือลักษณะไว้ ผู้รับจ้างจะต้องแจ้งต่อช่างควบคุมงาน

หรือผู้รับจ้างเพื่อขอทราบรายละเอียดชนิดหรือลักษณะของวัสดุชนิดนั้น

- ผู้รับจ้างต้องดำเนินการรับพื้นที่ที่ความสะอาดพื้นที่ดำเนินการก่อสร้าง ตลอดจน

พื้นที่โดยรอบของสถานที่ก่อสร้าง ที่ผู้รับจ้างใช้เป็นพื้นที่กองบิวต์สุดท้ายที่คนงาน วัสดุหรือวัสดุเตรียม

- การจะ (Contig) ที่ถนนคอนกรีตและแอสฟัลติกคอนกรีต ต่อหน้าผู้ควบคุมงาน หรือ

คณะกรรมการตรวจรับพัสดุงานจ้างก่อสร้าง เพื่อตรวจสอบความหนา ในกรณีที่มีความหนาไปตามแบบที่กำหนดให้ผู้รับจ้างทำการเปิดหลุมที่การจะให้เรียบร้อย ส่วนในกรณีที่ความหนาไม่ไปตามแบบที่กำหนด ผู้รับจ้างต้องทำการเชื่อมเสริมแผ่นนั้นออกทั้งหมด พร้อมขนทิ้งแล้วทำการเชื่อมเสริมใหม่ทดแทน โดยผู้รับจ้างเป็นผู้รับผิดชอบในค่าใช้จ่ายทั้งหมด

(นางพิริลัญญา คำใส)
ผู้อำนวยการช่าง



กรมส่งเสริมการปกครองส่วนท้องถิ่น

กรุงเทพมหานคร

กองช่าง

นายสมชาย วัฒนศิริ

ตำแหน่ง

นายสมชาย วัฒนศิริ

ตำแหน่ง

นายสมชาย วัฒนศิริ

ตำแหน่ง

นายสมชาย วัฒนศิริ

ตำแหน่ง

นายสมชาย วัฒนศิริ

ตำแหน่ง

นายสมชาย วัฒนศิริ

ตำแหน่ง

นายสมชาย วัฒนศิริ

ตำแหน่ง

นายสมชาย วัฒนศิริ

ตำแหน่ง

นายสมชาย วัฒนศิริ

ตำแหน่ง

นายสมชาย วัฒนศิริ

ตำแหน่ง



จุดสิ้นสุดโครงการ (0+98)

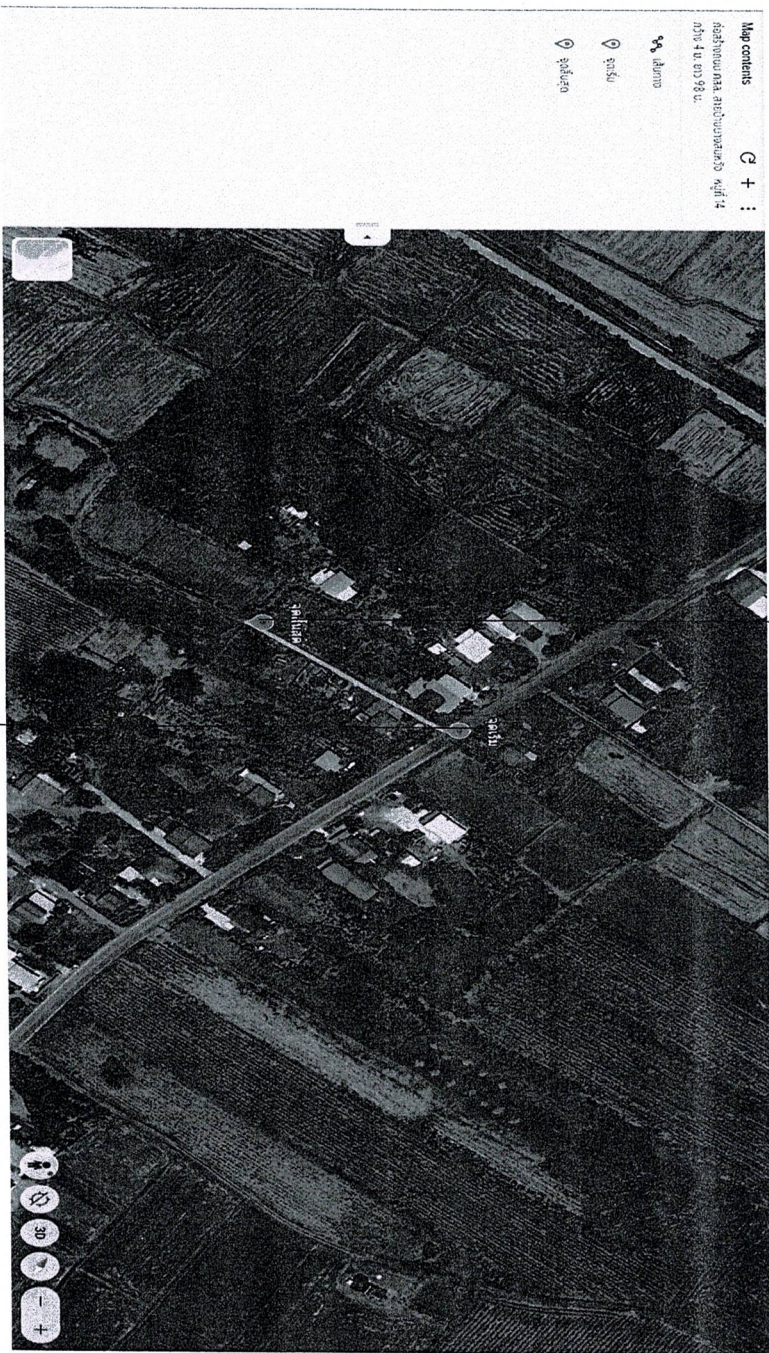

จุดเริ่มต้นโครงการ (0+000)

แผนที่สังเขป

นางพัชรีย์ธัญญา คำไสย
ผู้อำนวยการสำนักงาน
ผู้อำนวยการสำนักงาน
ผู้อำนวยการสำนักงาน



กรมส่งเสริมการปกครองส่วนท้องถิ่น
กระทรวงคมนาคม
ประเทศไทย

โครงการ

ก่อสร้างถนนคอนกรีตเสริมเหล็ก
สายบ้านบางสมหวัง หมู่ที่ 14

สถานที่ดำเนินงาน

ตำบลบ้านบางสมหวัง หมู่ที่ 14
ตำบลท่าเขียน อำเภอบึงสามพัน จังหวัดนครสวรรค์

ผู้ว่าฯ

นางฉวีฉวี งามสุภาพ

ออกแบบ/เขียนแบบ

นางฉวีฉวี งามสุภาพ

ตรวจสอบโครงการ

นางฉวีฉวี งามสุภาพ

นางฉวีฉวี งามสุภาพ
ผู้อำนวยการสำนักงาน
ผู้อำนวยการสำนักงาน

นางฉวีฉวี งามสุภาพ

นางฉวีฉวี งามสุภาพ
ผู้อำนวยการสำนักงาน
ผู้อำนวยการสำนักงาน

นางฉวีฉวี งามสุภาพ

นางฉวีฉวี งามสุภาพ

นางฉวีฉวี งามสุภาพ

