

ตารางแสดงวงเงินงบประมาณที่ได้รับจัดสรรและราคากลางในงานจ้างก่อสร้าง

๑. ชื่อโครงการ ก่อสร้างถนนคอนกรีตเสริมเหล็กสายบ้านนางนนธิชา หมู่ที่ ๑๖
๒. หน่วยงานเจ้าของโครงการ กองช่าง เทศบาลตำบลท่าเยี่ยม อำเภอโชคชัย จังหวัดนครราชสีมา
๓. วงเงินงบประมาณที่ได้รับการจัดสรร โดยเบิกจ่ายจากเงินสะสม ตามมติที่ประชุมสภา สมัยสามัญ สมัยแรก ประจำปี พ.ศ. ๒๕๖๙ ลงวันที่ ๒๖ มกราคม ๒๕๖๙ แผนงานอุตสาหกรรมและการโยธา งานก่อสร้าง งบประมาณ ๑๗๒,๐๐๐ (หนึ่งแสนเจ็ดหมื่นสองพันบาทถ้วน)
๔. ลักษณะงาน (โดยสังเขป) ดำเนินการก่อสร้างถนนคอนกรีตเสริมเหล็กสายบ้านนางนนธิชา หมู่ที่ ๑๖ จุดเริ่มต้นโครงการบริเวณไร่ นายบุญชู จุดสิ้นสุดโครงการบริเวณบ้านนางนนธิชา กว้าง ๔ เมตร ยาว ๗๐ เมตร หนา ๐.๑๕ เมตร พื้นที่ดำเนินการไม่น้อยกว่า ๒๘๐ ตารางเมตร (รายละเอียดปรากฏตามแบบรูป และรายการก่อสร้างของเทศบาลตำบลท่าเยี่ยม เลขที่ ๗๓/๒๕๖๙)
๕. ราคากลางคำนวณ ณ วันที่ ๑๕ พฤษภาคม ๒๕๖๙ เป็นเงิน ๑๗๙,๘๐๐ บาท (หนึ่งแสนเจ็ดหมื่นเก้าพันแปดร้อยบาทถ้วน)
๖. บัญชีประมาณการราคากลาง รายละเอียดตามเอกสารที่แนบท้าย มีดังนี้
  - ๖.๑ แบบสรุปราคากลางงานก่อสร้างทาง สะพาน และท่อเหลี่ยม
  - ๖.๒ แบบรูปรายการงานก่อสร้างทาง สะพาน และท่อเหลี่ยม เลขที่ ๗๓/๒๕๖๙
๗. รายชื่อคณะกรรมการกำหนดราคากลาง
 

๗.๑ นางพิริลฤดา	คำใส	เจ้าพนักงานธุรการชำนาญงาน	ประธานกรรมการ
		รักษาราชการแทน ผู้อำนวยการกองช่าง	
๗.๒ นายสุเมธ	อุตรศรี	ผู้ช่วยนายช่างโยธา	กรรมการ
๗.๓ นางสาววงศ์เสนา	ฝ้ายครบุรี	ผู้ช่วยนายช่างไฟฟ้า	กรรมการ

(นายสุนทร หาญสูงเนิน)  
นายกเทศมนตรีตำบลท่าเยี่ยม

### สรุปการประมาณราคากลางค่าก่อสร้าง

ส่วนราชการ                      เทศบาลตำบลท่าเยี่ยม

ชื่อโครงการ                      ก่อสร้างถนนคอนกรีตเสริมเหล็กสายบ้านนางนนธิชา หมู่ที่ 16

รายละเอียดโครงการ            โดยมีจุดเริ่มต้นโครงการบริเวณไร่ นายบุญชู จุดสิ้นสุดโครงการบริเวณบ้านนางนนธิชา กว้าง 4 เมตร ยาว 70 เมตร หนา 0.15 เมตร พื้นที่ดำเนินการไม่น้อยกว่า 280 ตารางเมตร

สถานที่ตั้งโครงการ              สายบ้านนางนนธิชา หมู่ที่ 16 บ้านหนองกกพัฒนา ต.ท่าเยี่ยม อ.โชคชัย จ.นครราชสีมา

ประมาณราคาเมื่อ                15 พฤษภาคม 2569

ตามแบบสรุปราคากลางงานก่อสร้างทาง สะพาน และท่อเหลี่ยม เลขที่                      73/2569                      จำนวน 1 แผ่น

ลำดับที่	รายการ	ค่างานต้นทุน รวมเป็นเงิน (บาท)	FACTOR F	ค่าก่อสร้างทั้งหมด รวมเป็นเงิน (บาท)	หมายเหตุ
1	หมวด งานทาง	131,855.92	1.3642	179,877.84	- ดอกเบี้ยเงินกู้                      7 % - ภาษี    7 % - เงินล่วงหน้าจ่าย                      0 % - เงินประกันผลงานหัก                      0 %
สรุป	รวมค่าก่อสร้างเป็นเงินทั้งสิ้น			179,877.84	
	คิดเป็นเงินค่าก่อสร้างเพียง			179,800.00	
(ตัวอักษร)                      -หนึ่งแสนเจ็ดหมื่นเก้าพันแปดร้อยบาทถ้วน-					

ลงชื่อ.......... ผู้ประมาณราคา

นายสุเมธ อุตระศรี  
ตำแหน่ง ผู้ช่วยนายช่างโยธา

ลงชื่อ.......... ผู้ตรวจ

นางพิริลฤดา คำใส  
เจ้าพนักงานธุรการชำนาญงาน รักษาราชการแทน  
ผู้อำนวยการกองช่าง

(ลงชื่อ) .......... ผู้เห็นชอบ

(นางสาววรรณดา กอยเมืองปัก)  
รองปลัดเทศบาล รักษาราชการแทน  
ปลัดเทศบาลตำบลท่าเยี่ยม

(ลงชื่อ) .......... ผู้อนุมัติ

(นายสุนทร หาญสูงเนิน)  
นายกเทศมนตรีตำบลท่าเยี่ยม

แบบสรุปราคากลางงานก่อสร้างทาง สะพาน และท่อเหลี่ยม

โครงการ ก่อสร้างถนน ค.ส.ล. หน่วยงานรับผิดชอบโครงการ เทศบาลตำบลท่าเยียม

สถานที่ก่อสร้าง สายบ้านนางนนิชา หมู่ที่ 16 บ้านหนองกกพัฒนา ต.ท่าเยียม อ.โคกชัย จ.นครราชสีมา แบบเลขที่ 73/2569

ขนาดโครงการ โดยมีจุดเริ่มต้นโครงการบริเวณไร่นายบุญชู จุดสิ้นสุดโครงการบริเวณบ้านนางนนิชา

กว้าง 4 เมตร ยาว 70 เมตร หนา 0.15 เมตร พื้นที่ดำเนินการไม่น้อยกว่า 280 ตารางเมตร

ลำดับ ที่	รายการ	หน่วย	จำนวน	ราคา ต่อหน่วย	ราคาทุน	$F_N$	ราคาต่อหน่วย $\times F_N$	ราคากลาง
1	งานรื้อโครงสร้างถนนเดิม							
	- งานรื้อผิวลาดยางเดิม	ตร.ม.	-	17.31	-	1.3642	23.61	-
	- งานรื้อผิวคอนกรีตเดิม	ตร.ม.	-	74.60	-	1.3642	101.76	-
2	งานดิน							
	- งานกลางป่าขุดตอ	ตร.ม.	343.00	1.87	641.41	1.3642	2.55	875.01
	ขนาดเบา							
	- งานขุดรื้อคันทางเดิมแล้วบดทับ	ตร.ม.	-	-	-	1.3642	-	-
	ไม่มี							
	- งานดินถมคันทาง	ลบ.ม.	-	134.85	-	1.3642	183.96	-
	- งานวัสดุคัดเลือก	ลบ.ม.	-	156.22	-	1.3642	213.12	-
3	งานรองพื้นทาง							
	- งานรองพื้นทางลูกรัง	ลบ.ม.	-	257.53	-	1.3642	351.32	-
	- งานทรายรองใต้ผิวทางคอนกรีต	ลบ.ม.	14.00	727.68	10,187.52	1.3642	992.70	13,897.81
	- งานไหล่ทาง	ลบ.ม.	7.88	584.45	4,605.47	1.3642	797.31	6,282.78
	หินคลุกบดอัดแน่น							
4	งานผิวทาง							
	- ผิวทางพอร์ตแลนด์ซีเมนต์คอนกรีต	ตร.ม.	280.00	405.25	113,470.00	1.3642	552.84	154,795.77
	หนา 15 ซม. เสริมเหล็ก WIRE MESH							
	- รอยต่อเมื่อขยายตามขวาง	ม.	-	224.42	-	1.3642	306.15	-
	(EXPANSION JOINT)							
	- รอยต่อเมื่อหดตามขวาง	ม.	24.00	122.98	2,951.52	1.3642	167.77	4,026.46
	(CONTRACTION JOINT)							
	- รอยต่อตามยาว	ม.	-	68.33	-	1.3642	93.22	-
	(LONGITUDINAL JOINT)							

รวม 179,877.84

คิดเป็นเงินงบประมาณ 179,877.00

ยอดรวมค่างานต้นทุนงานก่อสร้างทาง

131,855.92

ค่า FACTOR F งานก่อสร้างทาง

1.3642

ประมาณราคาวันที่ 15 พฤษภาคม 2569

น้ำมันราคา 41.45 บาท/ลิตร

ลงชื่อ  ประธานกรรมการกำหนดราคากลาง

นางพิริลญาดา คำไส

เจ้าพนักงานธุรการชำนาญงาน รักษาการแทน

ผู้อำนวยการกองช่าง

ลงชื่อ  กรรมการกำหนดราคากลาง

ลงชื่อ  กรรมการกำหนดราคากลาง

(นายสมเดช อุดมศรี)

(นางสาววงศ์เสนา ฝ่ายครบุรี)

ผู้ช่วยนายช่างโยธา

ผู้ช่วยนายช่างไฟฟ้า



## เทศบาลตำบลท่าเยียม

# โครงการก่อสร้างถนนคอนกรีตเสริมเหล็กสายบ้านนางนนิษฐา หมู่ที่ 16

### ปริมาณงาน

โดยมีจุดเริ่มต้นโครงการบริเวณไร่หน้าหมู่บ้าน หมู่ที่ 16 จุดสิ้นสุดโครงการบริเวณบ้านนางนนิษฐา กว้าง 4 เมตร ยาว 70 เมตร หนา 0.15 เมตร พื้นที่ดำเนินการไม่น้อยกว่า 280 ตารางเมตร

### สถานที่ดำเนินการ

สายบ้านนางนนิษฐา หมู่ที่ 16 ตำบลท่าเยียม อำเภอโชคชัย จังหวัดนครราชสีมา

*พิมพ์สิน*

(นางพัทธ์ลัญญา คำใส)

เจ้าพนักงานธุรการชำนาญงาน ศึกษาราชการเกษตร  
ผู้อำนวยการกองช่าง

แบบเลขที่ 78 / 2569

วัตถุประสงค์

ให้ผู้รับจ้างก่อสร้างอาคารโครงการที่ระบุในโครงการที่ต้องดำเนินการ และแบบแปลนโครงการใช้ถูกต้องครบถ้วนตามแบบโดยจะต้องปฏิบัติตามเงื่อนไขการก่อสร้างต่อไปนี้

ข้อกำหนดทั่วไป

- 1 ผู้รับจ้างต้องทำการก่อสร้างให้เป็นไปตามแบบแปลนและสัญญาจ้างทุกประการ ในกรณีที่มีการทศสอบวัสดุ จะต้องมีผลทดสอบที่ผ่านเกณฑ์กำหนด จึงจะส่งมอบงานได้
- 2 ผู้รับจ้างต้องตรวจดูแบบแปลนรายละเอียดและสถานที่ก่อสร้างก่อนเสนอราคาโดยยอมรับเป็นข้อแม้ว่ารูปแบบแปลนและสถานที่ก่อสร้างถูกต้องตามสัญญาและแบบแปลน
- 3 ในขณะก่อสร้างหากปรากฏว่าแบบแปลนสัญญาการก่อสร้างและสถานที่จัดตั้งไม่ตรงกับปัญหาในการก่อสร้างจนไม่สามารถก่อสร้างไปตามแบบแปลน ผู้รับจ้างต้องเสนอขอความเห็นชอบจากคณะกรรมการจ้างและผู้ออกแบบและผู้รับจ้างต้องปฏิบัติตามหลักวิชาที่เป็นเกณฑ์ถือเป็นอันยุติและต้องดำเนินการตามคำวินิจฉัยนั้น
- 4 ผู้รับจ้างต้องรับผิดชอบในความเสียหายหรือทรัพย์สินซึ่งเสียหายสถานที่ก่อสร้างตลอดและวัสดุและวัสดุอันมีค่าที่เกิดจากการก่อสร้างที่ดำเนินการอยู่ทั้งหมดโดยบุคคลเครื่องจักร และบริวารของผู้รับจ้าง ตั้งแต่เริ่มก่อสร้างจนถึงแล้วเสร็จ
- 5 ก่อนดำเนินการก่อสร้างผู้รับจ้างต้องตรวจดูสถานที่ก่อสร้างแล้วแต่ไฟฟ้ายุติการไฟฟ้า ห่อประปา ต้นไม้ ฯลฯ นั้น ๆ ที่ขีดวงอยู่ในแบบแปลนก่อสร้างซึ่งจะต้องย้ายออกให้ทันแก่ผู้รับจ้างต้องติดต่อบริษัทช่างประปาหรือช่างไฟฟ้าหรือช่างประปาอื่น โดยผู้รับจ้างต้องออกค่าใช้จ่ายในการซ่อมแซม
- 6 มิติต่างๆที่กำหนดให้เป็นเมตร นอกจากแสดงไว้ว่าเป็นอย่างอื่น
- 7 รายละเอียดการดำเนินงานโดยคำนึงถึงปริมาณงานให้ครบถ้วนตามเป้าหมายและประสิทธิภาพและปัญหาอุปสรรคต่างๆ โดยคำนึงถึงปริมาณงานให้ครบถ้วนตามเป้าหมายและประสิทธิภาพ โดยไม่ถือเป็นการแก้ไขแบบและสัญญา ทั้งนี้ให้ผู้อยู่ในดุลยพินิจของผู้ควบคุมงานจ้าง และคณะกรรมการตรวจงานจ้างกำหนด
- 8 คอนกรีตผสมเสร็จที่จะนำมาใช้ต้องมีค่าความแข็งแรงของแรงอัดมาตรฐานตามมาตรฐาน 15x15x15 ลูกบาศก์เซนติเมตร ไม่น้อยกว่า 240 กิโลกรัมต่อตารางเซนติเมตร เมื่อมีอายุครบ 28 วัน
- 9 เหล็กเส้นกลม อยางน้อย 3 ตัวอย่าง
- 10 เหล็กข้ออ้อย อยางน้อย 3 ตัวอย่าง

รายการประกอบแบบก่อสร้าง

ลักษณะขอบข่ายของงานโดยทั่วไป

- ให้ผู้รับจ้างดำเนินการก่อสร้างในสถานที่กำหนดให้ดังกล่าว โดยผู้รับจ้างจะเป็นผู้ออกค่าใช้จ่ายทั้งสิ้นในการจัดหาวัสดุก่อสร้าง อุปกรณ์ เครื่องมือ เครื่องมือช่าง งานขนานส่งที่จำเป็นในการดำเนินการก่อสร้างตามรายละเอียดของแบบก่อสร้างแล้วเสร็จสมบูรณ์ ให้อาคารทดลองทดสอบการใช้งานในหอในสภาพใช้การได้อย่างดีหรืออยู่ระหว่างการก่อสร้าง

- รายละเอียดก่อสร้างและรายการประกอบแบบ ถือเป็นส่วนหนึ่งของเอกสารประกอบ

สัญญาจ้าง งานก่อสร้างใดๆ หรือวัสดุอุปกรณ์ใดๆ ที่ได้แนบมาไว้ในรายละเอียดก่อสร้าง ผู้รับจ้างจะต้องจัดทำโดยละเอียดเสมือนว่าได้ทดสอบแล้วเสร็จแล้วแต่สิ่งใดที่มีปรากฏในแบบหรือรายการก่อสร้างแต่เป็นตามหลักวิชาการ และสิ่งใดที่ผู้รับจ้างจะต้องดำเนินการโดยปราศจากข้อแม้ใดๆ

- รายละเอียดการสำรวจต่างๆ ในแบบก่อสร้าง จะต้องมีการตรวจรอบทุกระยะเพื่อไม่ให้

เกิดผิดพลาดขึ้น ระยะต่างๆ ที่ปรากฏในแบบก่อสร้างให้ถือตัวเลขที่ระบุไว้เป็นสำคัญ การวัดจากแบบโดยตรงอาจก่อให้เกิดการผิดพลาด หากมีข้อขัดแย้งใดๆ ในแบบก่อสร้างและรายการจะต้องแจ้งต่อผู้ควบคุมงานหรือผู้รับจ้าง เพื่อรับคำวินิจฉัยทันทีก่อนที่จะดำเนินการก่อสร้างในส่วนนั้น

- ผู้มีเอกการก่อสร้าง ผู้รับจ้างต้องชี้แจงให้มีข้อชี้แจงตามประเภทต่างๆ ของงานก่อสร้าง

โดยตลอดด้วยความปราณีตสุจริตตามแบบร่าง หากมีช่างผู้ใดทำงานไม่เรียบร้อยและไม่ถูกต้องตามหลักวิชาการช่างที่ดี เจ้าของงานมีสิทธิเปลี่ยนแปลงช่างหรือที่ช่างใด โดยผู้รับจ้างไม่มีสิทธิเรียกร้องเงินค่าตอบแทนทั้งสิ้น

- วัสดุชนิดใดไม่ได้กำหนดรายละเอียดชนิดหรือลักษณะไว้ ผู้รับจ้างจะต้องแจ้งต่อช่างควบคุมงาน

หรือผู้รับจ้างเพื่อขอทราบรายละเอียดชนิดหรือลักษณะของวัสดุชนิดนั้น

- ผู้รับจ้างต้องดำเนินการปรับพื้นที่ที่ความสะอาดพื้นที่ดำเนินการก่อสร้าง ตลอดจนพื้นที่โดยรอบของสถานที่ก่อสร้าง ที่ผู้รับจ้างใช้เป็นพื้นที่ก่อสร้าง ที่มีความสะอาด ให้อยู่ในสภาพเรียบร้อย

- การจดทะเบียน (Contract) ที่ถนนคอนกรีตและแอสฟัลติกคอนกรีต ต่อหน้าผู้ควบคุมงาน หรือคณะกรรมการตรวจรับพัสดุงานจ้างก่อสร้าง เพื่อตรวจสอบความหนา ในกรณีที่มีความหนาไม่ได้ตามแบบที่กำหนดให้ผู้รับจ้างทำการเปิดหลุมที่ทำการจะให้ผู้รับจ้าง ส่วนในกรณีที่มีความหนาไม่เป็นไปตามแบบที่กำหนด ผู้รับจ้างต้องทำการขอขออนุมัติแผนนั้นออกทั้งหมด พร้อมขานตั้งแล้วทำการขอขออนุมัติใหม่ทดแทน โดยผู้รับจ้างเป็นผู้รับผิดชอบในค่าใช้จ่ายทั้งหมด



กรมส่งเสริมการปกครองส่วนท้องถิ่น กระทรวงมหาดไทย

โครงการ ก่อสร้างถนนคอนกรีตเสริมเหล็ก สายข้ามถนนเลี้ยว พุทธิ 16

สถานที่ดำเนินงาน

สถานีบางนาเขต พุทธิ 16 ตำบลบางนา อำเภอเมือง จังหวัดนครราชสีมา

ผู้จ้าง

นายวิษณุ มุตตานนท์ ส.ส. 0767

ออกแบบ,เขียนแบบ

นายวิษณุ มุตตานนท์

นางสังกตภา กิ่งสี

ตำแหน่ง เจ้าพนักงานสารวัตรงานช่างบริหารราชการส่วนท้องถิ่น

เพิ่มขอบโครงการ

นางสาววรรณดา กอสมิธองิก ตำแหน่ง รองปลัดเทศบาล 3บริหารราชการส่วนท้องถิ่น

นายสมชาย บุญสุขตั้ง ตำแหน่ง วิศวกรควบคุมงานก่อสร้าง

แบบเสร็จ 7/12/64

เจ้าพนักงานบริหารช่างชำนาญงาน รัชชชราชนกการุณยพร ผู้อำนวยการกองช่าง ผู้อำนวยการกองช่าง

(นางพัชรีธัญญา คำใส) วิศวกร



จุดสิ้นสุดโครงการ (0+70)



จุดเริ่มต้นโครงการ (0+000)

แผนที่สิ่งปลูก

*Primit*

(นางพิริลลิตตา คำใส)

เจ้าพนักงานรังวัดชำนาญงาน รักษาราชการแทน

ผู้อำนวยการกองช่าง



กรมส่งเสริมการเกษตร  
กระทรวงมหาดไทย

โครงการ  
ก่อสร้างถนนคอนกรีตเสริมเหล็ก  
สายบ้านบางมะลิชา หมู่ที่ 16

สถานที่ดำเนินงาน  
สายบ้านบางมะลิชา หมู่ที่ 16  
ตำบลพลาชัย อำเภอโคกโพธิ์ไชย จังหวัดขอนแก่น

สำรวจ  
นายวิมล นุชพนม  
ธ.ร.10767

ออกแบบ, เขียนแบบ  
นางวิมล นุชพนม  
ธ.ร.10767

นางพิริลลิตตา คำใส  
ตำแหน่ง เจ้าพนักงานรังวัดชำนาญงาน รักษาราชการแทน  
ผู้อำนวยการกองช่าง

เห็นชอบโครงการ  
*Primit*

นางสาววรรณภา กอเมืองปัก  
ตำแหน่ง รองปลัดเทศบาล รักษาราชการแทน  
ปลัดเทศบาลตำบลพลาชัย

อนุมัติโครงการ  
นายศุภนร (วิมล) สูงเนิน  
ตำแหน่ง /รองนายกเทศมนตรีตำบลพลาชัย

วันที่ ๑๙ /๕๕๖

DOWEL BAR @ 0.50 m.

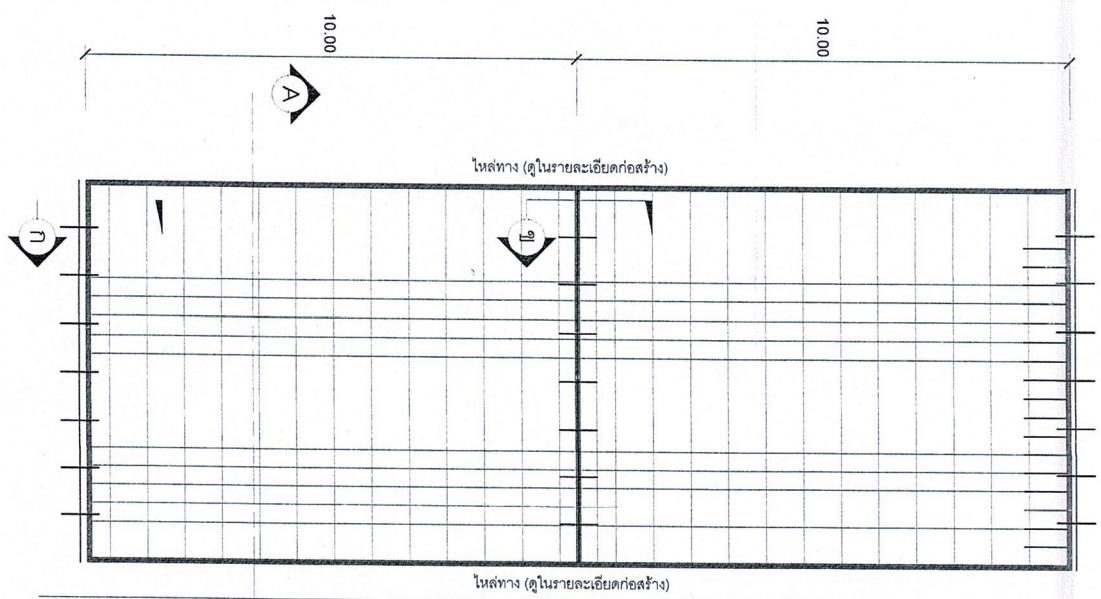

แปลนการวางตะแกรงเหล็ก

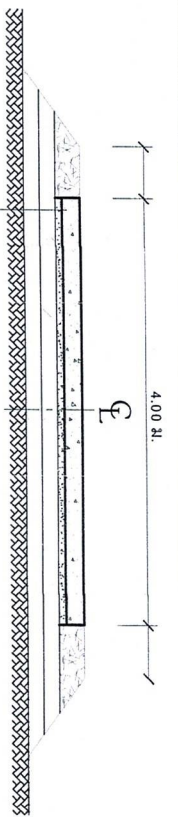

รายการประกอบแบบ

1. ส่วนยื่นคอนกรีต (SLUMP) ที่ยื่น นานกว่า 10 ซม. แรงอัด (COMPRESSIVE STRENGTH) ของแท่งคอนกรีต ตัวอย่างขนาด 0.15\*0.15\*0.15 ซม. ที่ 28 วัน ต้องไม่น้อยกว่า 240 / กก. ตร. ซม.
  2. วัสดุทรายต่อคอนกรีตแบบเม็ดหยาบชนิดหยาบปานกลาง ตาม มอก. 479
  3. เหล็กเสริม ใช้เหล็กมาตรฐาน มอก. 23 และ มอก. 24
  4. ใช้เหล็กถักตะแกรง WIRE MESH มอก. 737 ขนาด 4 มม. @ 0.10\*0.30 ม.#
  5. การทำผิวหน้าคอนกรีตให้หยาบ ให้ทำโดยตากไม่แห้ง กวาดจากขอบด้านหนึ่งไปยังขอบอีกด้านหนึ่ง โดยร่องที่เกิด จะต้องลึกไม่เกิน 2 มม.
  6. แผ่นพลาสติก ที่ใช้จะต้องหนาอย่างน้อย 0.07 มม. กว้าง 0.60 ม. ยาวเท่ากับความกว้างของผิวจราจร ซึ่งจะต้องมีรอยฉีกขาดไม่เกิน 7 เปอร์เซ็นต์ ของแผ่นพลาสติกที่ใช้
- ระยะเวลาการออกแบบ 10 ปี  
- รั้งหน้ากับรพทไม่เกิน 12 ต้น  
- ปริมาณจราจร 100 คันต่อวัน

โครงสร้าง

(นางพัลลภธิตา คำใส)

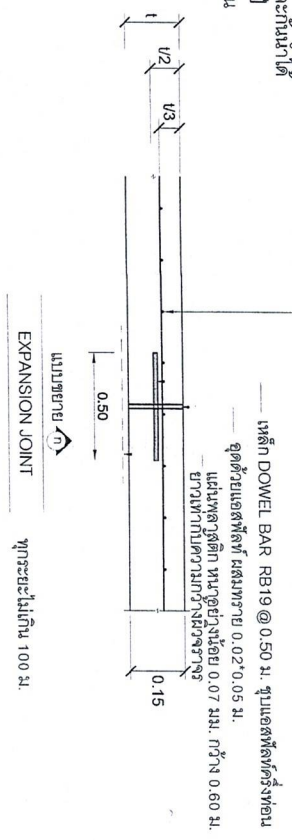
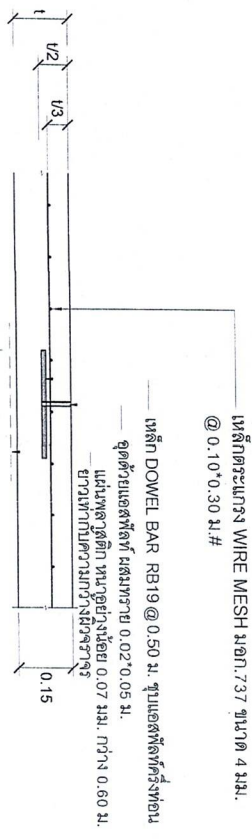

รูปตัดตามขวาง 4x 4x  
NOT TO SCALE

สำนักงานวิศวกรรมโยธา กรุงเทพมหานคร

ผู้ควบคุมงานโครงการ



เทศบาลตำบลท่าเรือ  
กรมส่งเสริมการปกครองส่วนท้องถิ่น  
กระทรวงมหาดไทย

โครงการ  
ก่อสร้างถนนคอนกรีตเสริมเหล็ก  
สายบ้านบางมะพร้าว หมู่ที่ 16

สถานที่ดำเนินการ  
สายบ้านบางมะพร้าว หมู่ที่ 16  
ตำบลท่าเรือ อำเภอชะอวด จังหวัดนครศรีธรรมราช

ตัวร่าง  
นายวิษณุ มุสิกมนตรี  
ส.ย. 10767

ออกแบบ/เขียนแบบ  
นายวิษณุ มุสิกมนตรี  
ส.ย. 10767

นายวิษณุ มุสิกมนตรี  
ส.ย. 10767

เป็นขอเปิดโครงการ  
นายวิษณุ มุสิกมนตรี  
ส.ย. 10767

นางสาววรรณศาดา กอธนะสิงห์  
ตำแหน่ง รองปลัดเทศบาล รักษาการนายก  
ปลัดเทศบาลตำบลท่าเรือ

อนุมัติโครงการ  
นายสุเมธ ราชชูสูงเนิน  
ตำแหน่ง นายกเทศมนตรีตำบลท่าเรือ

แบบเลขที่ 24/2561