

ตารางแสดงวงเงินงบประมาณที่ได้รับจัดสรรและราคากลางในงานจ้างก่อสร้าง

๑. ชื่อโครงการ ก่อสร้างถนนคอนกรีตเสริมเหล็กสายบ้านนางจุฑารัตน์ หมู่ที่ ๑๐
๒. หน่วยงานเจ้าของโครงการ กองช่าง เทศบาลตำบลท่าเยี่ยม อำเภอโชคชัย จังหวัดนครราชสีมา
๓. วงเงินงบประมาณที่ได้รับการจัดสรร โดยเบิกจ่ายจากเงินสะสม ตามมติที่ประชุมสภา สมัยสามัญ สมัยแรก ประจำปี พ.ศ. ๒๕๖๙ ลงวันที่ ๒๖ มกราคม ๒๕๖๙ แผนงานอุตสาหกรรมและการโยธา งานก่อสร้าง งบประมาณ ๑๑๒,๐๐๐ (หนึ่งแสนหนึ่งหมื่นสองพันบาทถ้วน)
๔. ลักษณะงาน (โดยสังเขป) ดำเนินการก่อสร้างถนนคอนกรีตเสริมเหล็กสายบ้านนางจุฑารัตน์ หมู่ที่ ๑๐ จุดเริ่มต้นโครงการบริเวณบ้านนายถม จุดสิ้นสุดโครงการบริเวณบ้านนางจุฑารัตน์ กว้าง ๕ เมตร ยาว ๓๖ เมตร หนา ๐.๑๕ เมตร พื้นที่ดำเนินการไม่น้อยกว่า ๑๘๐ ตารางเมตร (รายละเอียดปรากฏตามแบบรูป และรายการก่อสร้างของเทศบาลตำบลท่าเยี่ยม เลขที่ ๕๑/๒๕๖๙)
๕. ราคากลางคำนวณ ณ วันที่ ๑๕ พฤษภาคม ๒๕๖๙ เป็นเงิน ๑๑๗,๘๐๐ บาท (หนึ่งแสนหนึ่งหมื่นเจ็ดพันแปดร้อยบาทถ้วน)
๖. บัญชีประมาณการราคากลาง รายละเอียดตามเอกสารที่แนบท้าย มีดังนี้
 - ๖.๑ แบบสรุปราคากลางงานก่อสร้างทาง สะพาน และท่อเหลี่ยม
 - ๖.๒ แบบสรุปรายการงานก่อสร้างทาง สะพาน และท่อเหลี่ยม เลขที่ ๕๑/๒๕๖๙
๗. รายชื่อคณะกรรมการกำหนดราคากลาง

๗.๑ นางพิรลัญดา	คำใส	เจ้าพนักงานธุรการชำนาญงาน	ประธานกรรมการ
		รักษาราชการแทน ผู้อำนวยการกองช่าง	
๗.๒ นายสุเมธ	อุตรศรี	ผู้ช่วยนายช่างโยธา	กรรมการ
๗.๓ นางสาววงศ์เสนา	ฝ้ายครบุรี	ผู้ช่วยนายช่างไฟฟ้า	กรรมการ

 (นายสุนทร หาญสูงเนิน)
 นายกเทศมนตรีตำบลท่าเยี่ยม

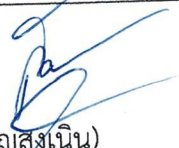

เทศบาลตำบลท่าเปื้องม

โครงการก่อสร้างถนนคอนกรีตเสริมเหล็กสายบ้านนางจุฑารัตน์ หมู่ที่ 10

ปริมาณงาน

โดยมีจุดเริ่มต้นโครงการบริเวณบ้านนายถม จุดสิ้นสุดโครงการบริเวณบ้านนางจุฑารัตน์
กว้าง 5 เมตร ยาว 36 เมตร หนา 0.15 เมตร พื้นที่ดำเนินการไม่น้อยกว่า 180 ตารางเมตร

สถานที่ดำเนินการ

สายบ้านนางจุฑารัตน์ หมู่ที่ 10 ตำบลท่าเปื้องม อำเภอโพธิ์ชัย จังหวัดนครราชสีมา

นางพัชรีภักดา คำใส
(นางพัชรีภักดา คำใส)

แบบเลขที่ ๕๑ / 2569

เจ้าพนักงานธุรการชำนาญงาน ศึกษาราชการแทน
ผู้อำนวยการกองช่าง

วัตถุประสงค์

ให้ผู้รับจ้างก่อสร้างงานตามโครงการที่ระบุไว้ในโครงการที่ต้องดำเนินการ

และแบบแปลนที่โครงการให้ถูกต้องครบถ้วนตามแบบโดยจะต้องปฏิบัติตามเงื่อนไขการ

ก่อสร้างต่อไปนี้

ข้อกำหนดทั่วไป

1 ผู้รับจ้างต้องทำการก่อสร้างให้เป็นไปตามแบบแปลนและสัญญาจ้างทุกประการ

ในกรณีที่มีการทบทวนข้อสรุป จะต้องมีผลทบทวนที่ผ่านเกณฑ์กำหนด จึงจะส่งมอบงานได้

2 ผู้รับจ้างต้องตรวจดูแบบแปลนรายละเอียดและสถานที่ก่อสร้างก่อนเสนอราคาโดย

ยอมรับเป็นอันดีแล้วว่ารูปแบบแปลนนั้นและสถานที่ก่อสร้างถูกต้องตามสัญญาและแบบแปลน

3 ในขณะก่อสร้างหากปรากฏว่าแบบแปลนสัญญาการก่อสร้างและสถานที่ที่ติดตั้ง

ไม่ตรงกันมีปัญหาในการก่อสร้างจนไม่สามารถก่อสร้างไปตามแบบแปลน ผู้รับจ้างต้องเสนอ

ขอความเห็นชอบจากคณะกรรมการจ้างและผู้ประกอบการจะเป็นผู้วินิจฉัยชี้ขาดตามหลัก

วิชาช่างเป็นเกณฑ์เป็นอันดีและต้องดำเนินการตามคำวินิจฉัยนั้น

4 ผู้รับจ้างต้องรับผิดชอบในความเสียหายต่อทรัพย์สินซึ่งเกิดขึ้นจากสถานที่ก่อสร้างต่อ

บุคคลและสิ่งแก่ล้อมอันพิสดารที่เกิดจากอาคารก่อสร้างที่ดำเนินการอยู่โดยบุคคลเครื่องจักร

และบริเวณของผู้รับจ้าง ตั้งแต่เริ่มก่อสร้างจนแล้วเสร็จ

5 ก่อนดำเนินการก่อสร้างผู้รับจ้างต้องตรวจสอบสถานที่ก่อสร้างว่ามีเสาไฟฟ้า

โทรศัพทที่ท่อประปา ท่อแก๊ส ฯลฯ ที่กีดขวางอยู่ในแนวเขตก่อสร้างซึ่งจะต้องย้ายออกให้พ้นเขต

ผู้รับจ้างต้องติดต่อกับประธานงานกับองค์กรเจ้าของทรัพย์สินแก่ทรัพย์สินเหล่านั้น โดยผู้รับจ้างต้อง

ออกค่าใช้จ่ายในการซ่อมแซม

6 มิติดังกล่าวหนดให้เป็นเมตร นอกจกจากแสดงไว้ว่าเป็นอย่างอื่น

7 รายละเอียดการดำเนินงานโดยคำนึงถึงปริมาณงานให้ครบถ้วนตามเป้าหมายและประสิทธิภาพการ

โดยมีเนื้อเป็นภาพแก่แบบและสัญญา ทั้งนี้เพื่อใช้ในการพิจารณาเป็นหลักฐานและประเมินค่าราคาการ

ตรวจงานจึงเป็นผู้กำหนด

8 คอนกรีตผสมเสร็จที่จะนำมาใช้ต้องมีค่าความต้านแรงอัดของแข็งคอนกรีตมาตรฐาน

ดูภาคที่ 15x15x15 ลูกบาศก์เซนติเมตร ไม่น้อยกว่า 240 กิโลกรัมต่อตารางเซนติเมตร เมื่อมีอายุครบ 28 วัน

อย่างน้อย 3 ตัวอย่าง

9 เหล็กเส้นกลม อย่างน้อย 3 ตัวอย่าง

10 เหล็กข้ออ้อย อย่างน้อย 3 ตัวอย่าง

รายการประกอบแบบก่อสร้าง

ลักษณะขอบข่ายของงานโดยทั่วไป

- ให้ผู้รับจ้างดำเนินการก่อสร้างในสถานที่กำหนดให้ดังกล่าว โดยผู้รับจ้าง

จะเป็นผู้ออกค่าใช้จ่ายทั้งสิ้นในการจัดหาวัสดุก่อสร้าง อุปกรณ์ เครื่องมือ แสงสว่างการขนส่งที่จำเป็น

ในการดำเนินการก่อสร้างตามรูปแบบรายละเอียดของแบบก่อสร้างจนแล้วเสร็จสมบูรณ์ ทำการทดลอง

ทดสอบการรับน้ำหนักในสภาพใช้การได้อย่างเตรียมพร้อมถูกต้องตามหลักวิชาการ

- รายละเอียดก่อสร้างและรายการประกอบแบบ ถือเป็นส่วนหนึ่งของเอกสารประกอบ

สัญญาจ้าง งานก่อสร้างใดๆหรือวัสดุอุปกรณ์ใดๆ ที่ไม่แสดงไว้ในรายละเอียดก่อสร้าง ผู้รับจ้างจะต้อง

จัดทำโดยละเอียดไม่น้อยกว่าได้แสดงไว้แล้วทั้งสองแห่งสิ่งใดที่มีได้ปรากฏในแบบหรือรายการก่อสร้างแต่เป็น

ตามหลักวิชาการ และส่งรายละเอียดไปให้ผู้รับจ้างจะต้องดำเนินการโดยปราศจากการขอแก้ไข

- ระยะเวลาตรวจรับงาน ในแบบก่อสร้าง จะต้องมีการตรวจรับงานทุกระยะเพื่อให้

เกิดผิดพลาดขึ้น ระยะต่างๆ ที่ปรากฏในแบบก่อสร้าง ให้ถือเอาเวลาที่ระบุไว้ในสัญญา การตรวจแบบ

โดยตรวจสอบจากบันทึกการผลิตผล หากมีข้อขัดแย้งใดๆในแบบก่อสร้างและรายการจะต้องแจ้งต่อผู้ควบคุม

งานหรือผู้รับจ้าง เพื่อรับคำวินิจฉัยทันทีก่อนที่จะดำเนินการก่อสร้างในส่วนนั้น

- ผู้รับจ้างก่อสร้าง ผู้รับจ้างต้องใช้ช่างฝีมือที่มีประสบการณ์ตามประเภทต่างๆ ของงานก่อสร้าง

โดยตลอดด้วยความปราณีตมีความชำนาญมั่นคงแข็งแรง หากช่างผู้ใดทำงานไม่เรียบร้อยและไม่ถูกต้องตาม

หลักวิชาการช่างที่ดี เจ้าของงานมีสิทธิเปลี่ยนแปลงช่างหรือที่ทำงานได้ โดยผู้รับจ้างไม่มีสิทธิเรียกร้อง

เงินค่าตอบแทนทั้งสิ้น

- วัสดุชนิดใดไม่ได้กำหนดรายละเอียดชนิดหรือลักษณะได้ ผู้รับจ้างจะต้องแจ้งต่อช่างควบคุมงาน

หรือผู้รับจ้างเพื่อขอทราบรายละเอียดชนิดหรือลักษณะของวัสดุชนิดนั้น

- ผู้รับจ้างต้องดำเนินการรับพื้นที่ที่มีความสะอาดพื้นที่ดำเนินการก่อสร้าง ตลอดจน

พื้นที่โดยรอบของสถานที่ก่อสร้าง ที่ผู้รับจ้างใช้เป็นที่พักเบ็ดเตล็ด ที่พนักงาน ฯลฯ ในสภาพเรียบร้อย

- การจะ (Comp) ที่ถนนคอนกรีตและแอสฟัลติกคอนกรีต ต่อหน้าผู้ควบคุมงาน หรือ

คณะกรรมการตรวจรับพัสดุจ้างก่อสร้าง เพื่อตรวจขอความหมาย ในการยื่นคำขอเป็นไปตามแบบ

ที่กำหนดให้ผู้รับจ้างทำการเปิดหลุมที่ทำการจะแก้ไขโดยง่าย ส่วนในกรณีที่ความหมายไม่ไปตามแบบ

ที่กำหนด ผู้รับจ้างต้องทำการรื้อคอนกรีตแผ่นนั้นออกทั้งหมด พร้อมขนทิ้งแล้วทำการเทคอนกรีตใหม่

ทดแทน โดยผู้รับจ้างเป็นผู้รับผิดชอบในค่าใช้จ่ายทั้งหมด



เทศบาลนครลำปาง

กรมส่งเสริมการปกครองส่วนท้องถิ่น

กระทรวงมหาดไทย

โครงการ

ก่อสร้างถนนอรรถสิริมเหล็ก

สายข้ามทุ่งซำตี้ หมู่ที่ 10

สถานที่ดำเนินงาน

สำนักงานชุมชน หมู่ที่ 10

ตำบลทุ่งซำตี้ อำเภออภัย จังหวัดน่าน

สัญญา

นายวิชาญ มุขมณฑ

สถา.10767

ออกแบบ,เขียนแบบ

นายวิชาญ มุขมณฑ

สถา.10767

ตรวจ

นายวิชาญ มุขมณฑ

สถา.10767

เป็นชื่อโครงการ

นางสาววรรณดา คอยเมือง

ตำแหน่ง รองปลัดเทศบาล

ปลัดเทศบาลลำปาง

อนุมัติโครงการ

นายวิชาญ มุขมณฑ

ตำแหน่ง นายช่างเทคนิคชำนาญ

แบบเลขที่ 5/15/61

NORTH

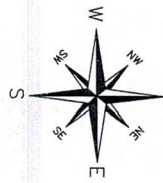

จุดสิ้นสุดโครงการ (0+36)

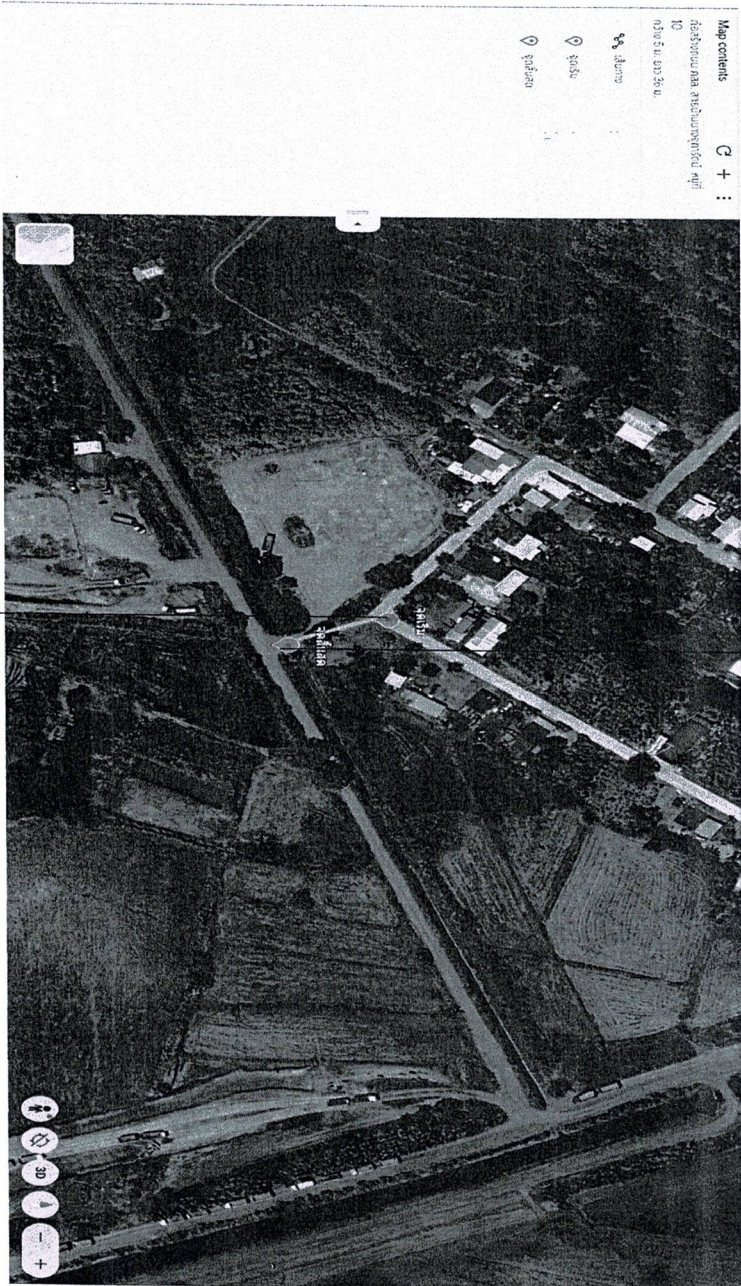

G + :

Map contents

00 0.00 กม. 00.00 กม.

เส้นทาง

จุดเริ่มต้น

จุดสิ้นสุด

จุดเริ่มต้นโครงการ (0+000)

แผนที่สังเขป

พรวิมล

(นางพริตติญา คำใส)

ผู้อำนวยการชำนาญการ รักษาการแทน

ผู้อำนวยการกองช่าง



เทศบาลตำบลท่ามะปราง
กรมส่งเสริมการปกครองส่วนท้องถิ่น
กระทรวงมหาดไทย

โครงการ

ก่อสร้างถนนคอนกรีตเสริมเหล็ก
สายบ้านบางซำรัตน์ หมู่ที่ 10

สถานที่ดำเนินงาน

สายบ้านบางซำรัตน์ หมู่ที่ 10
ตำบลท่ามะปราง อำเภอไชยบุรี จังหวัดน่าน

สำรวจ

นายวิมล ภูสุคนธ์
ร.ร. 1.0767

ออกแบบ/เขียนแบบ

นายวิมล ภูสุคนธ์
ร.ร. 1.0767

นายพริตติญา คำใส

ตำแหน่ง ผู้อำนวยการชำนาญการ รักษาการแทน
ผู้อำนวยการกองช่าง

เห็นชอบโครงการ

Omms

นางสาววรรณภา หอมเมืองปัก
ตำแหน่ง รองปลัดเทศบาล รักษาการแทน
ปลัดเทศบาลตำบลท่ามะปราง

อนุมัติโครงการ

นายสุเมธ ทรัพย์สูงเนิน

ตำแหน่ง นายกเทศมนตรีตำบลท่ามะปราง

แบบที่ 51/2564

