

## ตารางแสดงวงเงินงบประมาณที่ได้รับจัดสรรและราคากลางในงานจ้างก่อสร้าง

๑. ชื่อโครงการ ก่อสร้างถนนหินคลุกสายนานาชาติ หมู่ที่ ๘
๒. หน่วยงานเจ้าของโครงการ กองช่าง เทศบาลตำบลท่าเยี่ยม อำเภอโชคชัย จังหวัดนครราชสีมา
๓. วงเงินงบประมาณที่ได้รับการจัดสรร โดยเบิกจ่ายจากเงินสะสม ตามมติที่ประชุมสภา สมัยสามัญ สมัยแรก ประจำปี พ.ศ.๒๕๖๙ ลงวันที่ ๒๖ มกราคม ๒๕๖๙ แผนงานอุตสาหกรรมและการโยธา งานก่อสร้าง งบประมาณ ๓๙,๐๐๐ บาท (สามหมื่นเก้าพันบาทถ้วน)
๔. ลักษณะงาน (โดยสังเขป) ดำเนินการก่อสร้างถนนหินคลุกสายนานาชาติ หมู่ที่ ๘ จุดเริ่มต้นโครงการ บริเวณนาายตุ่ จุดสิ้นสุดโครงการบริเวณนางแป้น กว้าง ๓ เมตร ยาว ๑๗๕ เมตร หนา ๐.๑๐ เมตร พื้นที่ดำเนินการไม่น้อยกว่า ๕๒๕ ตารางเมตร (รายละเอียดปรากฏตามแบบรูปและรายการก่อสร้างของ เทศบาลตำบลท่าเยี่ยม เลขที่ ๓๙/๒๕๖๙)
๕. ราคากลางคำนวณ ณ วันที่ ๑๔ พฤษภาคม ๒๕๖๙ เป็นเงิน ๔๔,๖๐๐ บาท (สี่หมื่นสี่พันหกร้อยบาทถ้วน)
๖. บัญชีประมาณการราคากลาง รายละเอียดตามเอกสารที่แนบท้าย มีดังนี้
  - ๖.๑ แบบสรุปราคากลางงานก่อสร้างทาง สะพาน และท่อเหลี่ยม
  - ๖.๒ แบบรูปรายการงานก่อสร้างทาง สะพาน และท่อเหลี่ยม เลขที่ ๓๙/๒๕๖๙
๗. รายชื่อคณะกรรมการกำหนดราคากลาง
 

๗.๑ นางพิริลฤดา	คำใส	เจ้าพนักงานธุรการชำนาญงาน	ประธานกรรมการ
		รักษาราชการแทน ผู้อำนวยการกองช่าง	
๗.๒ นายสุเมธ	อุตรศรี	ผู้ช่วยนายช่างโยธา	กรรมการ
๗.๓ นางสาววงศ์เสนา	ฝ้ายครบุรี	ผู้ช่วยนายช่างไฟฟ้า	กรรมการ

(นายสุนทร หาญสูงเนิน)

นายกเทศมนตรีตำบลท่าเยี่ยม

## สรุปการประมาณราคากลางค่าก่อสร้าง

ส่วนราชการ เทศบาลตำบลท่าเยี่ยม

ชื่อโครงการ ก่อสร้างถนนหินคลุกสายนาหายจ้อย หมู่ที่ 8

รายละเอียดโครงการ โดยมีจุดเริ่มต้นโครงการบริเวณนาหายจ้อย จุดสิ้นสุดโครงการบริเวณนางแบ้น  
กว้าง 3 เมตร ยาว 175 เมตร หนา 0.10 เมตร พื้นที่ดำเนินการไม่น้อยกว่า 525 ตารางเมตร

สถานที่ตั้งโครงการ สายนาหายจ้อย หมู่ที่ 7 บ้านดอนไพล ต.ท่าเยี่ยม อ.โชคชัย จ.นครราชสีมา

ประมาณราคาเมื่อ 14 พฤษภาคม 2569

ตามแบบสรุปราคากลางงานก่อสร้างทาง สะพาน และท่อเหลี่ยม เลขที่ 39/2569 จำนวน 1 แผ่น

ลำดับที่	รายการ	ค่างานต้นทุน รวมเป็นเงิน (บาท)	FACTOR F	ค่าก่อสร้างทั้งหมด รวมเป็นเงิน (บาท)	หมายเหตุ
1	หมวด งานทาง	32,753.61	1.3642	44,682.48	- ดอกเบี้ยเงินกู้ 7 % - ภาษี 7 % - เงินล่วงหน้าจ่าย 0 % - เงินประกันผลงานหัก 0 %
สรุป	รวมค่าก่อสร้างเป็นเงินทั้งสิ้น			44,682.48	
	คิดเป็นเงินค่าก่อสร้างเพียง			44,600.00	
(ตัวอักษร) -สี่หมื่นสี่พันหกร้อยบาทถ้วน-					

ลงชื่อ.....ผู้ประมาณราคา  
 นายสุเมธ อุตระศรี  
 ตำแหน่ง ผู้ช่วยนายช่างโยธา

ลงชื่อ.....ผู้ตรวจ  
 นางพิรลัญดา คำใส  
 เจ้าพนักงานธุรการชำนาญงาน รักษาราชการแทน  
 ผู้อำนวยการกองช่าง

(ลงชื่อ) .....ผู้เห็นชอบ  
 (นางสาววรรณดา กอยเมืองปัก)  
 รองปลัดเทศบาล รักษาราชการแทน  
 ปลัดเทศบาลตำบลท่าเยี่ยม

(ลงชื่อ) .....ผู้อนุมัติ  
 (นายสุนทร หาญสูงเนิน)  
 นายกเทศมนตรีตำบลท่าเยี่ยม





## เทศบาลตำบลท่าเยื้อง

# โครงการก่อสร้างถนนหินคลุกสายถนนายजूอ้อย หมู่ที่ 8

## ปริมาณงาน

โดยมีจุดเริ่มต้นโครงการบริเวณถนนายजू จุดสิ้นสุดโครงการบริเวณนางแม่แป้น  
กว้าง 3 เมตร ยาว 175 เมตร หนา 0.10 เมตร พื้นที่ดำเนินการไม่น้อยกว่า 525 ตารางเมตร

## สถานที่ดำเนินการ

สายถนนายजूอ้อย หมู่ที่ 8 ตำบลท่าเยื้อง อำเภอไชยบุรี จังหวัดนครราชสีมา

(นางพัทธ์สิมิตา คำใส)

เจ้าพนักงานธุรการชำนาญงาน ศึกษาราชการบม.๖

ผู้อำนวยการกองช่าง

แบบเลขที่ ๓๗ / 2569

วัตถุประสงค์

ให้รัฐบาลจ้างงานตามโครงการที่ระบุในโครงการที่ต้องดำเนินการ และแบบแปลนทั้งโครงการให้ถูกต้องครบถ้วนตามแบบโดยจะต้องปฏิบัติตามเงื่อนไขการก่อสร้างต่อไปนี้

ข้อกำหนดทั่วไป

- 1 ผู้รับจ้างต้องทำการก่อสร้างให้เป็นไปตามแบบแปลนและสัญญาจ้างทุกประการ
- 2 ผู้รับจ้างต้องตรวจสอบแบบแปลนรายละเอียดและสถานที่ก่อสร้างก่อนเริ่มการดำเนินงาน
- 3 ในขณะก่อสร้างหากปรากฏว่าแบบแปลนมีปัญหาการก่อสร้างและสถานที่ตั้งที่ไม่ชัดเจนหรือมีความยากลำบากในการก่อสร้างและผู้ออกแบบจะเป็นผู้วินิจฉัยชี้ขาดตามหลักวิชาซึ่งเป็นเกณฑ์เป็นอันยุติและต้องดำเนินการตามคำวินิจฉัยนั้น
- 4 ผู้รับจ้างต้องรับผิดชอบในความเสียหายต่อทรัพย์สินข้างเคียงสถานที่ก่อสร้างตลอดและสิ่งแวดล้อมอันมีเหตุอันควรจากก่อสร้างที่ดำเนินการอยู่ซึ่งบุคคลเครื่องจักรและบริวารของผู้รับจ้าง ตั้งแต่เริ่มก่อสร้างจนแล้วเสร็จ
- 5 ก่อนดำเนินการก่อสร้างผู้รับจ้างต้องตรวจสอบสถานที่ก่อสร้างว่ามีเสาไฟฟ้า โทรศัพท์ ท่อประปา ต้นไม้ ฯลฯ นั้น ๆ ที่กีดขวางอยู่ในแนวเขตก่อสร้างซึ่งจะต้องย้ายออกให้พ้นเขตผู้รับจ้างต้องติดต่อประสานงานกับองค์กรเจ้าของทรัพย์สินที่พาดพิงเหล่านั้น โดยผู้รับจ้างต้องออกค่าใช้จ่ายในการซ่อมแซม
- 6 มิติต่าง ๆ กำหนดให้เป็นเมตร นอกจากแสดงไว้ว่าเป็นอย่างอื่น
- 7 รายละเอียดการดำเนินการอาจมีการเปลี่ยนแปลงได้ตามความเห็นของสถาปนิกที่ดูแลปัญหาอุปสรรคหน้างาน โดยคำวินิจฉัยมีผลบังคับใช้โดยทันทีและจะยึดถือปฏิบัติราชการโดยไม่ถือเป็นการแก้ไขแบบและสัญญา ทั้งนี้ให้ผู้อยู่ในดุลยพินิจของผู้ควบคุมงานจ้าง และคณะกรรมการตรวจงานจ้างเป็นผู้กำหนด

รายการประกอบแบบก่อสร้าง

ลักษณะของขั้วสายของงานโดยทั่วไป

- ให้ผู้รับจ้างดำเนินการก่อสร้างในสถานที่กำหนดให้ดังกล่าว โดยผู้รับจ้าง

จะเป็นผู้ออกค่าใช้จ่ายทั้งสิ้นในการจัดหาวัสดุก่อสร้าง อุปกรณ์ เครื่องมือ แรงงานการขนส่งซึ่งจะเป็นในการดำเนินการก่อสร้างตามรายละเอียดของแบบก่อสร้างจนแล้วเสร็จสมบูรณ์ ทำการทดลองทดสอบการใช้งานให้อยู่ในสภาพใช้งานได้เป็นอย่างดีเรียบร้อยถูกต้องตามหลักวิชาการ

- รายละเอียดก่อสร้างและรายการประกอบแบบ ถือเป็นส่วนหนึ่งของเอกสารประกอบ

สัญญาจ้าง งานก่อสร้างใดๆหรือวัสดุอุปกรณ์ใดๆ ที่ได้แสดงไว้ในรายละเอียดก่อสร้าง ผู้รับจ้างจะต้องจัดทำโดยถือเสมือนว่าได้แสดงไว้แล้วทั้งสองแห่งสิ่งใดที่มีค่าปรากฏในแบบหรือรายการก่อสร้างแต่เป็นตามหลักวิชาการ และสำหรับวัสดุสิ่งใดที่ผู้รับจ้างจะต้องดำเนินการโดยปราศจากข้อแม้ใดๆ

- รายละเอียดการก่อสร้างต่างๆ ในแบบก่อสร้าง จะต้องมีการตรวจสอบทุกกระเปาะเพื่อให้

เกิดผิดพลาดขึ้น ระยะเวลาที่ปรากฏในแบบก่อสร้างให้ถือตัวแต่ที่ระบุไว้เป็นสำคัญ การจัดทำแบบโดยตรงออกก่อให้เกิดการผิดพลาด หากมีข้อขัดแย้งใดๆในแบบก่อสร้างและรายการจะต้องให้ผู้ควบคุมงานหรือผู้รับจ้าง เพื่อรับคำวินิจฉัยชี้ขาดก่อนที่ดำเนินการก่อสร้างในส่วนนั้น

- ผู้มีเอกการก่อสร้าง ผู้รับจ้างต้องใช้ช่างฝีมือชั้นสูงที่ตามประเภทต่างๆ ของงานก่อสร้างโดยตลอดด้วยความโปร่งใสนัดมีคุณภาพมั่นคงแข็งแรง หากมีช่างผู้ใดทำงานไม่เรียบร้อยและไม่ถูกต้องตามหลักวิชาการซึ่งที่นี้ เจ้าของงานมีสิทธิ์เปลี่ยนแปลงช่างหรือหักทิ้งก็ได้ โดยผู้รับจ้างไม่มีสิทธิ์เรียกร้องเงินค่าตอบแทนทั้งสิ้น

- วัสดุชนิดใดไม่ได้กำหนดรายละเอียดชนิดหรือลักษณะไว้ ผู้รับจ้างจะต้องแจ้งต่อช่างควบคุมงานหรือผู้รับจ้างเพื่อขอทราบรายละเอียดชนิดหรือลักษณะของวัสดุชนิดนั้น

- ผู้รับจ้างต้องดำเนินการปรับพื้นที่ที่ความละเอียดพื้นที่ตามโครงการก่อสร้าง ตลอดจนพื้นที่โดยรอบของสถานที่ก่อสร้าง ที่ผู้รับจ้างใช้เป็นพื้นที่ก่อสร้างที่ปกคลุมงาน ฯ ให้มีสภาพเรียบร้อย

*Prasanna*

(นางพัชรีศัญญา คำใส)

เจ้าพนักงานปฏิบัติการชำนาญงาน รักษาการช่างเทคนิค  
ผู้อำนวยการกองช่าง



เทศบาลนครกรุงเทพมหานคร  
กรมส่งเสริมการปกครองส่วนท้องถิ่น  
กระทรวงมหาดไทย

โครงการ  
ก่อสร้างถนนหินลูกรัง  
สายบางนาจรจรอย หมู่ที่ 8

สถานที่ดำเนินการ  
สายบางนาจรจรอย หมู่ที่ 8  
ตำบลบางนาจรจรอย อำเภอคันนายาว กรุงเทพมหานคร

ผู้สำรวจ  
นายวิชาญ มนต์ชูชาติ  
สช.1/07/07

ออกแบบ/เขียนแบบ  
นายวิชาญ มนต์ชูชาติ  
สช.1/07/07

ตรวจ  
นางพัชรีศัญญา คำใส  
สช.1/07/07

ตำแหน่ง/ตำแหน่งผู้ควบคุมงาน  
นางสาววรรณเดชา กณธิ์เรืองนภ  
สช.1/07/07

อนุมัติโครงการ  
นายวิชาญ มนต์ชูชาติ  
สช.1/07/07

นายวิชาญ มนต์ชูชาติ  
ตำแหน่ง/ตำแหน่งผู้ควบคุมงาน  
ตำแหน่ง/ตำแหน่งผู้ควบคุมงาน  
ตำแหน่ง/ตำแหน่งผู้ควบคุมงาน

แบบเลขที่ 37/2564

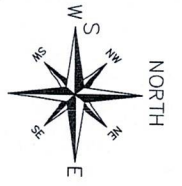

จุดสิ้นสุดโครงการ (0+175)

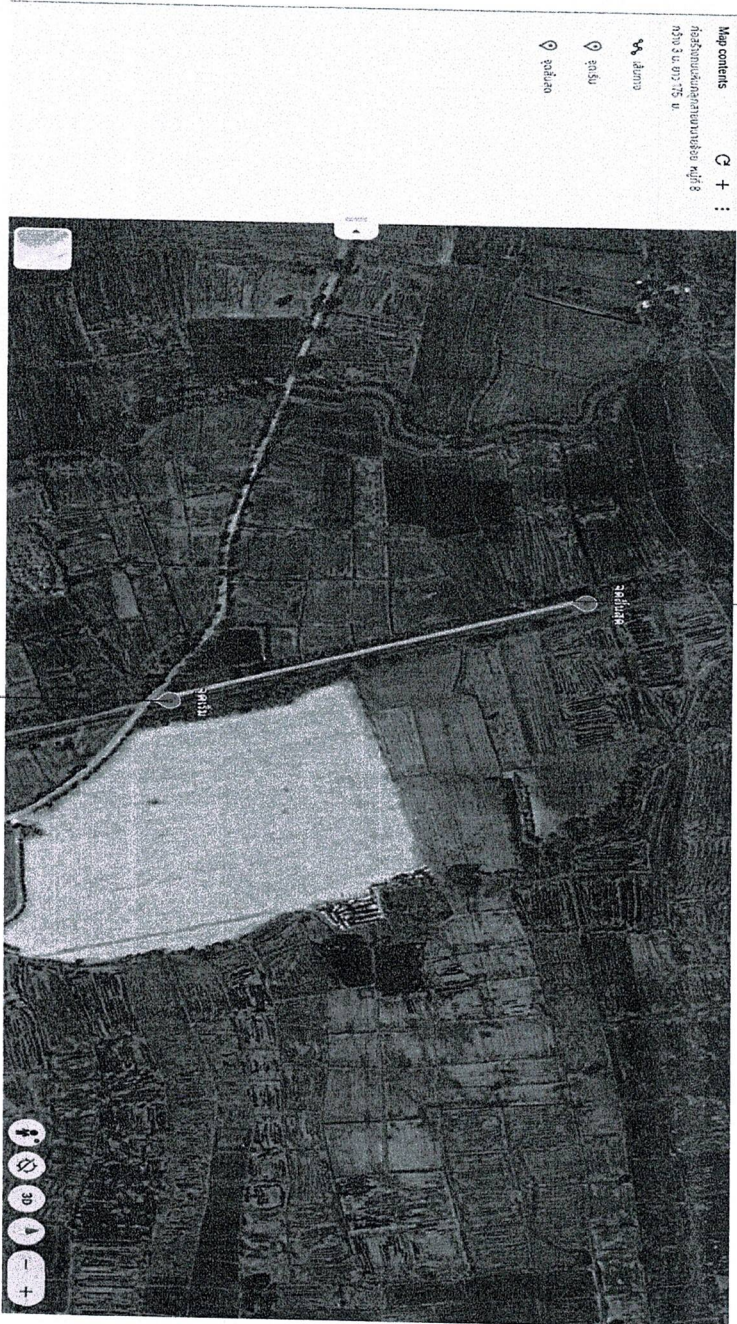

จุดเริ่มต้นโครงการ (0+000)

(นางพัรธลัญญา คำใส)  
เจ้าพนักงานธุรการชำนาญงาน รักษาการารแทน  
ผู้อำนวยการกองช่าง

*พัรธลัญญา คำใส*

แผนผังที่ส่งเอกสาร



เทศบาลตำบลท่าเรือ  
กรมส่งเสริมการปกครองส่วนท้องถิ่น  
กระทรวงมหาดไทย

โครงการ

ก่อสร้างถนนทับถม  
สายนาบ่อจ้อย หมู่ที่ 8

สถานที่ดำเนินงาน

สายนาบ่อจ้อย หมู่ที่ 8  
ตำบลท่าเรือ อำเภอโคกสูง จังหวัดนครราชสีมา

สำรวจ

นายวิษณุ มุขมณฑ

ร.ศ. 10767

ออกแบบ, เขียนแบบ

นายวิษณุ มุขมณฑ

ร.ศ. 10767

นางพัรธลัญญา คำใส

ตำแหน่ง เจ้าพนักงานธุรการชำนาญงาน รักษาการารแทน  
ผู้อำนวยการกองช่าง

เห็นชอบโครงการ

*พัรธลัญญา คำใส*

นางสาววรรณศดา กอประเสริฐมี

ตำแหน่ง รองปลัดเทศบาล รักษาการารแทน  
ปลัดเทศบาลตำบลท่าเรือ

อนุมัติโครงการ

นายสุเทพ วัชรวิบูลย์  
ตำแหน่ง นายกเทศมนตรีตำบลท่าเรือ

แบบเลขที่ ๒๗/๒๕๗



เทศบาลตำบลท่าเตียน  
กรมส่งเสริมการปกครองส่วนท้องถิ่น  
กระทรวงมหาดไทย

โครงการ  
ก่อสร้างถนนหินคลุก  
สายนาบาช้อย หมู่ที่ 8

สถานที่ดำเนินงาน  
ตำบลนาบาช้อย หมู่ที่ 8  
ตำบลท่าเตียน อำเภอศรีนครินทร์  
จังหวัดนครศรีธรรมราช

ผู้ว่าฯ

นายวิษณุ มุสิกมรด  
พ.ย.10/67

ออกแบบ, เขียนแบบ

นายวิษณุ มุสิกมรด  
พ.ย.10/67

นางสิริสุดา คำใส  
ตำแหน่ง ผู้อำนวยการสำนักงานศึกษาธิการ  
ผู้ควบคุมก่อสร้าง

เห็นชอบโครงการ

นางสาววรรณดา กอเมธียง  
ตำแหน่ง รองผู้อำนวยการ  
ผู้ควบคุมก่อสร้าง

อนุมัติโครงการ

นายสุเมธ หงษ์สูงเนิน  
ตำแหน่ง นายอำเภอศรีนครินทร์

แบบเลขที่ ๒๗/๒๕๖๗

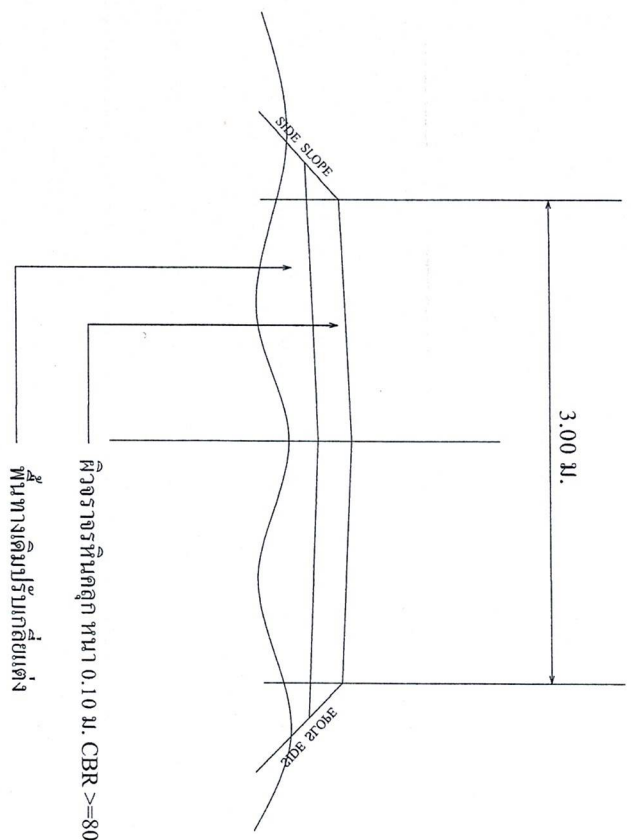

รูปตัดถนน

(นางสิริสุดา คำใส)  
เจ้าพนักงานธุรการชำนาญงาน รักษาการฯ  
ผู้อำนวยการกองช่าง

*(Signature)*