

ตารางแสดงวงเงินงบประมาณที่ได้รับจัดสรรและราคากลางในงานจ้างก่อสร้าง

๑. ชื่อโครงการ ก่อสร้างถนนคอนกรีตเสริมเหล็กสายบ้านนางภาพ หมู่ที่ ๑๑
๒. หน่วยงานเจ้าของโครงการ กองช่าง เทศบาลตำบลท่าเยี่ยม อำเภอโชคชัย จังหวัดนครราชสีมา
๓. วงเงินงบประมาณที่ได้รับการจัดสรร โดยเบิกจ่ายจากเงินสะสม ตามมติที่ประชุมสภา สมัยสามัญ สมัยแรก ประจำปี พ.ศ. ๒๕๖๙ ลงวันที่ ๒๖ มกราคม ๒๕๖๙ แผนงานอุตสาหกรรมและการโยธา งานก่อสร้าง งบประมาณ ๖๗,๐๐๐ (หกหมื่นเจ็ดพันบาทถ้วน)
๔. ลักษณะงาน (โดยสังเขป) ดำเนินการก่อสร้างถนนคอนกรีตเสริมเหล็กสายบ้านนางภาพ หมู่ที่ ๑๑ จุดเริ่มต้นโครงการบริเวณบ้านนางใจ จุดสิ้นสุดโครงการบริเวณบ้านนางภาพ กว้าง ๓ เมตร ยาว ๓๖ เมตร หนา ๐.๑๕ เมตร พื้นที่ดำเนินการไม่น้อยกว่า ๑๐๘ ตารางเมตร (รายละเอียดปรากฏตามแบบรูป และรายการก่อสร้างของเทศบาลตำบลท่าเยี่ยม เลขที่ ๕๓/๒๕๖๙)
๕. ราคากลางคำนวณ ณ วันที่ ๑๕ พฤษภาคม ๒๕๖๙ เป็นเงิน ๗๐,๔๐๐ บาท (เจ็ดหมื่นสี่ร้อยบาทถ้วน)
๖. บัญชีประมาณการราคากลาง รายละเอียดตามเอกสารที่แนบท้าย มีดังนี้
 - ๖.๑ แบบสรุปราคากลางงานก่อสร้างทาง สะพาน และท่อเหลี่ยม
 - ๖.๒ แบบรูปรายการงานก่อสร้างทาง สะพาน และท่อเหลี่ยม เลขที่ ๕๓/๒๕๖๙
๗. รายชื่อคณะกรรมการกำหนดราคากลาง

๗.๑ นางพิรัลฤดา	คำใส	เจ้าพนักงานธุรการชำนาญงาน	ประธานกรรมการ
		รักษาราชการแทน ผู้อำนวยการกองช่าง	
๗.๒ นายสุเมธ	อุตรศรี	ผู้ช่วยนายช่างโยธา	กรรมการ
๗.๓ นางสาววงศ์เสนา	ฝ้ายครบุรี	ผู้ช่วยนายช่างไฟฟ้า	กรรมการ

(นายสุนทร หาญสูงเนิน)

นายกเทศมนตรีตำบลท่าเยี่ยม



เทศบาลตำบลท่าเยี่ยม

โครงการก่อสร้างถนนคอนกรีตเสริมเหล็กสายบ้านนางภาพ หมู่ที่ 11

ปริมาณงาน

โดยมีจุดเริ่มต้นโครงการบริเวณบ้านนางใจ จุดสิ้นสุดโครงการบริเวณบ้านนางภาพ กว้าง 3 เมตร ยาว 36 เมตร หนา 0.15 เมตร พื้นที่ดำเนินการไม่น้อยกว่า 108 ตารางเมตร

สถานที่ดำเนินการ

สายบ้านนางภาพ หมู่ที่ 11 ตำบลท่าเยี่ยม อำเภอไชยชัย จังหวัดนครราชสีมา



(นางพิรติธิดา คำใส)

เจ้าพนักงานธุรการชำนาญงาน วิศวกรราชการแทน

ผู้อำนวยการกองช่าง

แบบเลขที่ ๕๙ / 2569

วัตถุประสงค์

ให้ผู้รับจ้างก่อสร้างอาคารโครงการที่ระบุในโครงการที่ต้องดำเนินการ

และแบบแปลนที่โครงการให้ถูกต้องครบถ้วนตามแบบโดยจะต้องปฏิบัติตามเงื่อนไขการ

ก่อสร้างต่อไปนี้

ข้อกำหนดทั่วไป

1 ผู้รับจ้างต้องทำการก่อสร้างให้เป็นไปตามแบบแปลนและสัญญาจ้างทุกประการ

ในกรณีที่มีการทศสอบวัสดุ จะต้องมีผลทศสอบที่ผ่านเกณฑ์กำหนด จึงจะส่งมอบงานได้

2 ผู้รับจ้างต้องตรวจดูแบบแปลนรายละเอียดและสถานที่ก่อสร้างก่อนลงมือการโดย

ยอมรับเป็นอันดีแล้วว่ารูปแบบแปลนและสถานที่ก่อสร้างถูกต้องตามสัญญาและแบบแปลน

3 ในขณะก่อสร้างหากปรากฏว่าแบบแปลนสัญญาการก่อสร้างและสถานที่ตั้งเดิม

ไม่ตรงกันมีปัญหาในการก่อสร้างจนไม่สะดวกแก่ก่อสร้างไปตามแบบแปลน ผู้รับจ้างต้องเสนอ

ขอความเห็นชอบจากคณะกรรมการการจ้างและผู้ออกแบบจะเป็นผู้วินิจฉัยชี้ขาดตามหลัก

วิชาช่างเป็นเกณฑ์เป็นอันยุติและต้องดำเนินการตามคำวินิจฉัยชี้ขาด

4 ผู้รับจ้างต้องรับผิดชอบในความเสียหายต่อทรัพย์สินข้างเคียงสถานที่ก่อสร้างตลอด

บุคคลและสิ่งของโดยรอบอันผู้รับจ้างไม่คาดคิดจากการก่อสร้างที่ดำเนินการอยู่ทั้งโดยบุคคลเองหรือ

และบริวารของผู้รับจ้าง ตั้งแต่เริ่มก่อสร้างจนแล้วเสร็จ

5 ก่อนดำเนินการก่อสร้างผู้รับจ้างต้องขออนุญาตสถานที่ก่อสร้างจากเจ้าพนักงาน

โทรศัพท์ ที่ป่องระชา ตำบล หนึ่ง หนึ่ง หนึ่งที่คือของอยู่ในบริเวณเขตก่อสร้างซึ่งจะต้องข้ายกออกให้พื้นเขต

ผู้รับจ้างต้องติดต่อบริษัทประกันภัยของทรัพย์สินแก่ทรัพย์สินเหล่านั้น โดยผู้รับจ้างต้อง

ออกค่าใช้จ่ายในการซ่อมแซม

6 มิติต่างๆกำหนดให้เป็นเมตร นอกจากแสดงไว้ว่าเป็นอย่างอื่น

7 รายละเอียดการก่อสร้างดำเนินการอย่างไรก็ได้ ตามความเหมาะสมของสภาพพื้นที่ที่

และบริเวณอาคารหรือหน่วยงาน โดยคำนึงถึงปริมาณงานให้ครบถ้วนตามเป้าหมายและรายละเอียดของรายการ

โดยเนื้อที่เป็นการแก้ไขแบบและสัญญา ทั้งนี้ให้อยู่ในดุลยพินิจของผู้ควบคุมงานจ้าง และคณะกรรมการ

ตรวจสอบงานจ้างเป็นผู้กำหนด

8 คอมพิวเตอร์เครื่องใช้ซึ่งจำเป็นมาใช้ต้องมีค่าความถี่ความแรงของแผงคอมพิวเตอร์มาตรฐาน

ดูภาพที่ 15x15 15x15 ดูภาพที่เพิ่มเติม ในน้อยกว่า 240 กิโลกรัมต่อตารางเมตร เมื่อมีอายุครบ 28 วัน

อย่างน้อย 3 ตัวอย่าง 9 เหล็กเส้นกลม อย่างน้อย 3 ตัวอย่าง 10 เหล็กข้ออ้อย อย่างน้อย 3 ตัวอย่าง

รายการประกอบแบบก่อสร้าง

ลักษณะของขยายของงานโดยทั่วไป

- ให้ผู้รับจ้างดำเนินการก่อสร้างในสถานที่กำหนดให้ดังกล่าว โดยผู้รับจ้าง

จะเป็นผู้ออกค่าใช้จ่ายทั้งสิ้นในการจัดหาวัสดุก่อสร้าง อุปกรณ์ เครื่องมือ แรงงานการขนส่งที่เป็น

ในการดำเนินการก่อสร้างตามรูปแบบรายละเอียดของแบบก่อสร้างจนแล้วเสร็จสมบูรณ์ ทำการทดลอง

ทดสอบการใช้งานให้อยู่ในสภาพใ้การได้อย่างดีเรียบร้อยถูกต้องตามหลักวิชาการ

- รายละเอียดก่อสร้างและรายการประกอบแบบ ถือเป็นส่วนหนึ่งของเอกสารประกอบ

สัญญาจ้าง งานก่อสร้างใดๆหรือวัสดุอุปกรณ์ใดๆ ที่ได้แสดงไว้ในรายละเอียดก่อสร้าง ผู้รับจ้างจะต้อง

จัดทำโดยถือเสมือนว่าได้แสดงไว้แล้วทั้งสองแห่งสิ่งใดที่มีได้ปรากฏในแบบหรือรายการก่อสร้างแต่เป็น

ตามหลักวิชาการ และสำเร็จลงไม่ได้โดยถือว่าเป็นผู้รับจ้างจะต้องดำเนินการโดยปราศจากข้อแม้ใดๆ

- รายละเอียดมาตรฐานต่างๆ ในแบบก่อสร้าง จะต้องมีการตรวจสอบทุกระยะเพื่อให้

เกิดผิดพลาดขึ้น ระยะต่างๆ ที่ปรากฏในแบบก่อสร้างให้ถือตัวเลขที่ระบุไว้เป็นสำคัญ การวัดจากแบบ

โดยตรงอาจก่อให้เกิดการผิดพลาด หากมีข้อขัดแย้งใดๆ ในแบบก่อสร้างและรายการจะต้องให้ผู้ควบคุม

งานหรือผู้รับจ้าง เพื่อรับคำวินิจฉัยชี้ขาดที่ก่อนจะดำเนินการก่อสร้างในส่วนนั้น

- ผู้มีหน้าที่ก่อสร้าง ผู้รับจ้างต้องใช้ช่างฝีมือขั้นต้นระบบต่างๆ ของงานก่อสร้าง

โดยตลอดด้วยความระมัดระวังความมั่นคงแข็งแรง หากมีผู้จ้างผู้ใดทำงานไม่เรียบร้อยและนี้ถูกต้องตาม

หลักวิชาการช่างที่ใด เจ้าของงานมีสิทธิเปลี่ยนแปลงช่างหรือที่ช่างได้ โดยผู้รับจ้างไม่มีสิทธิเรียกร้อง

เงินค่าตอบแทนทั้งสิ้น

- วัสดุชนิดใดไม่ได้กำหนดรายละเอียดชนิดหรือลักษณะของวัสดุชนิดนั้น

หรือผู้รับจ้างเพื่อขอทราบรายละเอียดชนิดหรือลักษณะของวัสดุชนิดนั้น

- ผู้รับจ้างต้องดำเนินการรับพื้นที่ทำความสะอาดพื้นที่ดำเนินการก่อสร้าง ตลอดจน

พื้นที่ที่ยอมรับของสถานที่ก่อสร้าง ที่ผู้รับจ้างใช้พื้นที่ของเป็นวัสดุ ที่พนักงานงาน ๑ ในสี่สภาพเรียบร้อย

- ภาระจะ (Conting) ที่เกินจนคอมพิวเตอร์และซอฟต์แวร์ที่ติดตั้ง หรือ

คณะกรรมการตรวจสอบพัสดุงานจ้างก่อสร้าง เพื่อตรวจสอบความหนา ในกรณีที่มีความหนาเป็นไปตามแบบ

ที่กำหนดให้ผู้รับจ้างทำการเปิดบัญชีที่ทำการจะให้ผู้รับจ้าง ๗ วันในกรณีที่มีความหนาเป็นไปตามแบบ

ที่กำหนด ผู้รับจ้างต้องทำการซื้อคอมพิวเตอร์แผ่นนั้นออกทั้งหมด พร้อมขนขึ้นแล้วทำการคอมพิวเตอร์ใหม่

ทดแทน โดยผู้รับจ้างเป็นผู้รับผิดชอบในค่าใช้จ่ายทั้งหมด



เทศบาลตำบลท่าข้าม
กรมส่งเสริมการปกครองส่วนท้องถิ่น
กระทรวงมหาดไทย

โครงการ
ก่อสร้างถนนคอนกรีตเสริมเหล็ก
สายข้ามนาภาพ หมู่ที่ 11

สถานที่ดำเนินการ
สายข้ามนาภาพ หมู่ที่ 11
ตำบลท่าข้าม อำเภอบึงสามพัน จังหวัดนครราชสีมา

สำรวจ

นายอภัย มุ่งบุญทด
ส.ค.10767

ออกแบบ/เขียนแบบ

นายอภัย มุ่งบุญทด
ส.ค.10767

นางสุวิภา คำเหล
นางสุวิภา คำเหล

ตำแหน่ง วิศวกรควบคุมงาน
ผู้ควบคุมงาน

ตำแหน่ง วิศวกรควบคุมงาน
ผู้ควบคุมงาน

นางสาววรรณภา กอเมือง
ตำแหน่ง รองผู้ควบคุมงาน
ผู้ควบคุมงาน

นางสาวสุวิภา คำเหล
ตำแหน่ง วิศวกรควบคุมงาน
ผู้ควบคุมงาน

อนุมัติโครงการ

นายอนุสร หนังกุศล
ตำแหน่ง นายช่างเทคนิคช่างทำถนน

แบบเลขที่ 5๒/๕๒๙



จุดสิ้นสุดโครงการ (0+36)

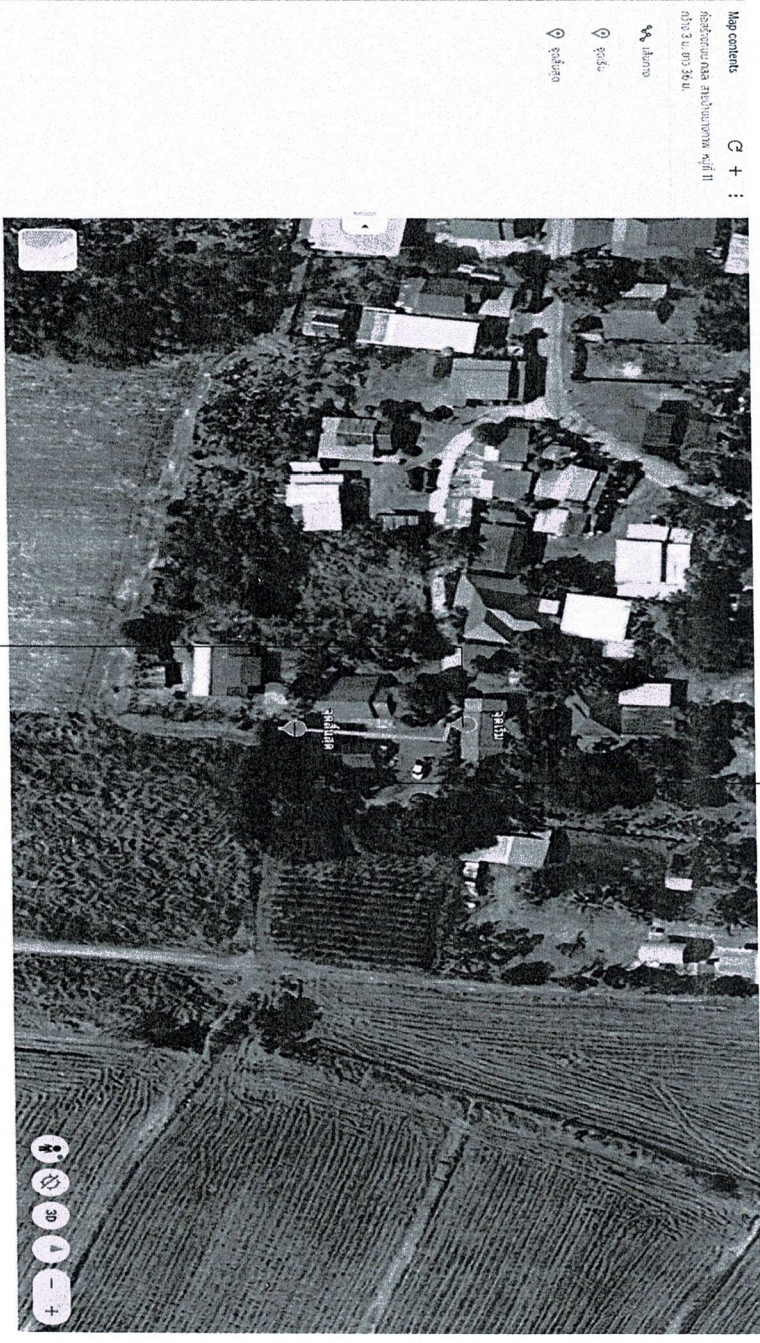

จุดเริ่มต้นโครงการ (0+000)

แผนที่สังเขป

วิจิตรศักดิ์

(นางพัชรีลัญญา คำใส)

นางพัชรีลัญญา คำใส

ผู้อำนวยการชำนาญงาน รักษาการแทน



เทศบาลตำบลท่าเยื้อง
กรมส่งเสริมการปกครองส่วนท้องถิ่น
กระทรวงมหาดไทย

โครงการ

ก่อสร้างถนนคอนกรีตเสริมเหล็ก
สายบ้านบางภาพ หมู่ที่ 11

สถานที่ดำเนินงาน

สายบ้านบางภาพ หมู่ที่ 11
ตำบลท่าเยื้อง อำเภอไชยบุรี จังหวัดน่าน

ผู้ว่าราชการ

นายวิเศษ มุขุมต
สน.10767

ออกแบบ, เขียนแบบ

นายวิเศษ มุขุมต
สน.10767

ตรวจ

นางพัชรีลัญญา คำใส
ตำแหน่ง ผู้อำนวยการชำนาญงาน รักษาการแทน
ผู้อำนวยการสายงานช่าง

เห็นชอบโครงการ

นางสาววรรณดา กอสมิ่งภัก

ตำแหน่ง รองปลัดเทศบาล รักษาการแทน
ปลัดเทศบาลตำบลท่าเยื้อง

อนุมัติโครงการ

นายสุเมธ นาคดี

ตำแหน่ง นายกเทศมนตรีตำบลท่าเยื้อง

แบบที่ ๕๕/๒๕๖๓

DOWEL BAR @ 0.50 m.

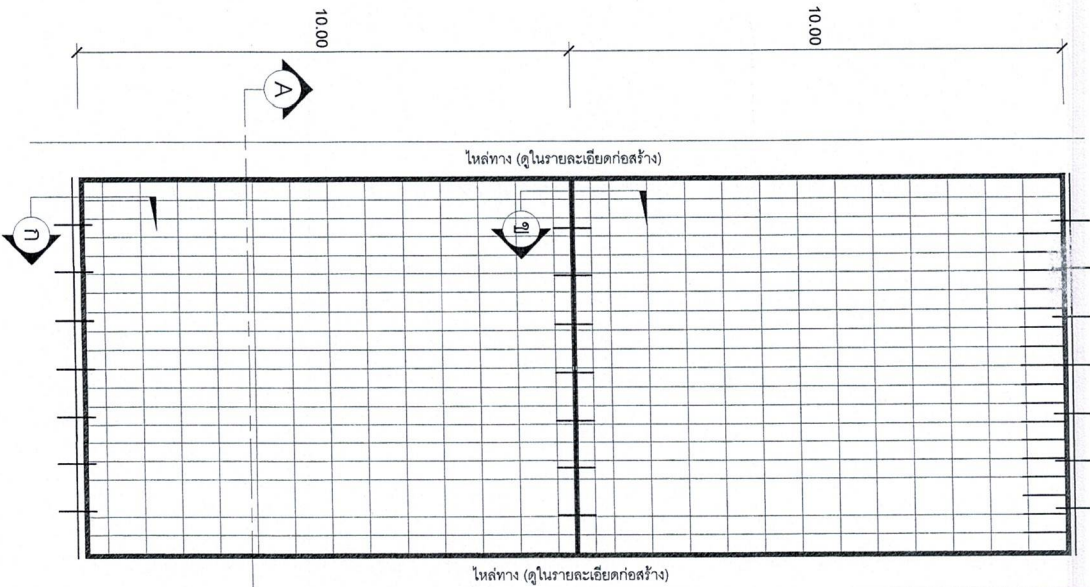

รายการประกอบแบบ

1. ส่วนขุดคอนกรีต (SLUMP) ที่ใช้ ไม่มากกว่า 10 ซม.
 2. วัสดุคอนกรีตอัดแรง (COMPRESSIVE STRENGTH) ของแรงอัดคอนกรีต ตัวอย่างขนาด 0.15*0.15*0.15 ซม. ที่ 28 วัน ต้องไม่น้อยกว่า 240 / กก.ตร.ซม.
 3. วัสดุคอนกรีตอัดแรงแบบยืดหยุ่นชนิดเหนียว ตาม มอก. 479
 4. วัสดุเสริมใยเหล็กมาตรฐาน มอก. 23 และ มอก. 24
 5. วัสดุเหล็กตะแกรง WIRE MESH มอก. 737 ขนาด 4 มม. @ 0.10*0.30 ซม.
 6. การทำผิวหน้าคอนกรีตให้เรียบ ให้ทำโดยฉาบโปนแปรง กว้างจากขอบด้านหนึ่งไปยังขอบอีกด้านหนึ่ง โดยร่องที่เกิดจะตั้งลึกไม่เกิน 2 มม.
 6. แผ่นพลาสติก ที่ใช้จะต้องหนาน้อย 0.07 มม. กว้าง 0.60 ม. ยาวเท่ากับความกว้างของผิวจราจร ซึ่งจะต้องมีรอยขีดขาดไม่เกิน 7 เปอร์เซ็นต์ ของแผ่นพลาสติกที่ใช้
- แผ่นพลาสติกต้องโปร่งแสง และกินน้ำได้
- ระยะเวลากว้างแบบ 10 ปี
รับน้ำหนักบรรทุกไม่เกิน 12 ตัน
ปริมาณจราจร 100 คันต่อวัน

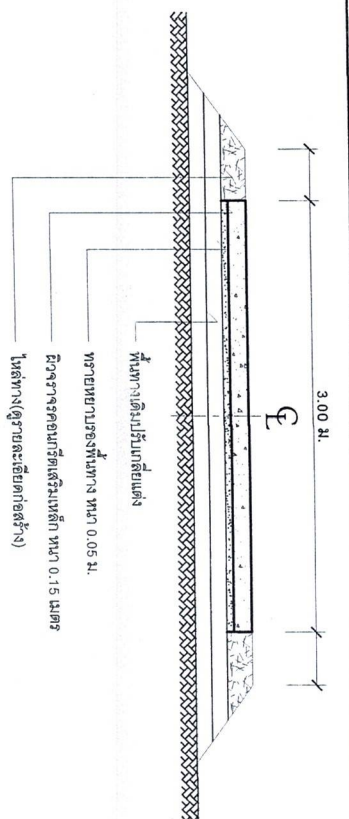

รายการประกอบแบบ

1. ส่วนขุดคอนกรีต (SLUMP) ที่ใช้ ไม่มากกว่า 10 ซม.
 2. วัสดุคอนกรีตอัดแรง (COMPRESSIVE STRENGTH) ของแรงอัดคอนกรีต ตัวอย่างขนาด 0.15*0.15*0.15 ซม. ที่ 28 วัน ต้องไม่น้อยกว่า 240 / กก.ตร.ซม.
 3. วัสดุคอนกรีตอัดแรงแบบยืดหยุ่นชนิดเหนียว ตาม มอก. 479
 4. วัสดุเสริมใยเหล็กมาตรฐาน มอก. 23 และ มอก. 24
 5. วัสดุเหล็กตะแกรง WIRE MESH มอก. 737 ขนาด 4 มม. @ 0.10*0.30 ซม.
 6. การทำผิวหน้าคอนกรีตให้เรียบ ให้ทำโดยฉาบโปนแปรง กว้างจากขอบด้านหนึ่งไปยังขอบอีกด้านหนึ่ง โดยร่องที่เกิดจะตั้งลึกไม่เกิน 2 มม.
 6. แผ่นพลาสติก ที่ใช้จะต้องหนาน้อย 0.07 มม. กว้าง 0.60 ม. ยาวเท่ากับความกว้างของผิวจราจร ซึ่งจะต้องมีรอยขีดขาดไม่เกิน 7 เปอร์เซ็นต์ ของแผ่นพลาสติกที่ใช้
- แผ่นพลาสติกต้องโปร่งแสง และกินน้ำได้
- ระยะเวลากว้างแบบ 10 ปี
รับน้ำหนักบรรทุกไม่เกิน 12 ตัน
ปริมาณจราจร 100 คันต่อวัน

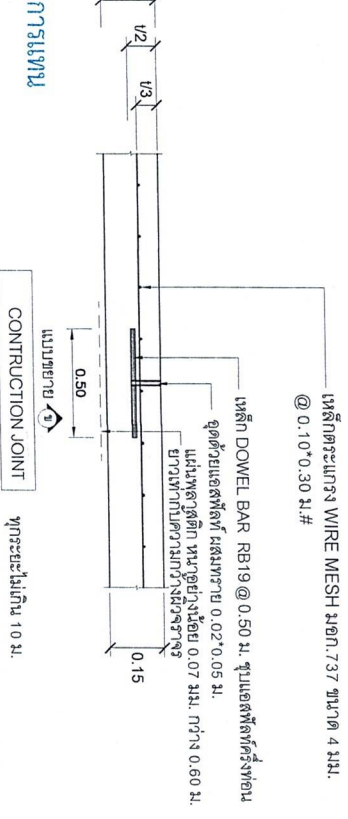

(นางพิริลลิตา คำใส)

เจ้าพนักงานธุรการชำนาญงาน รักษาการฯ

แผนผังการวางตะแกรงเหล็ก

ผู้อำนวยการกองช่าง

*วัสดุและวิธีการดำเนินการก่อสร้างจะต้องเป็นไปตามมาตรฐานทางหลวงท้องถิ่น พ.ศ. 2562 ในส่วนที่เกี่ยวข้องเท่านั้น



กรมส่งเสริมการปกครองส่วนท้องถิ่น
กระทรวงมหาดไทย

โครงการ
ก่อสร้างถนนคอนกรีตเสริมเหล็ก
สายบ้านบางภาพ หมู่ที่ 11
ตำบลบางเอื้อง อำเภอศรีนครินทร์ จังหวัดนครศรีธรรมราช

สถานที่ดำเนินงาน
สายบ้านบางภาพ หมู่ที่ 11
ตำบลบางเอื้อง อำเภอศรีนครินทร์ จังหวัดนครศรีธรรมราช

สำรวจ
นายวิรัช กุศลบุตร
สช.10167

ออกแบบเขียนแบบ
นายวิรัช กุศลบุตร
สช.10167

เห็นชอบโครงการ
นางสาววรรณดา กอญเมือง
สช.10167

อนุมัติโครงการ
นายสุเมธ ฐานิสร์
สช.10167

แบบเลขที่ 53/2564